

主要鉄道駅バスターミナルからの 駅シャトルバスによるアクセス方法について ～ 駅シャトルバス利用の手引き～



OSAKA, KANSAI, JAPAN
EXPO
2025



■ 万博会場への駅シャトルバスによる来場

- 万博会場への来場は、公共交通機関(電車、駅シャトルバス等)の利用をお願いします。
- 10駅の主要鉄道駅バスターミナルより万博会場へ直通の駅シャトルバスを運行します。(ご乗車には運賃がかかります。)
- 駅シャトルバスは、桜島駅を発着するバスを除き、全便事前予約制となっています。万博会場まで座って移動できるため(※1)、快適にご利用いただけます。また、鉄道と駅シャトルバスが連携したお得なサービスもございますので、ぜひご利用ください。
- 桜島駅からのシャトルバスは、EVバス車両にて運行します。8時台から10時台の来場が多い時間帯は、基本5分間隔で運行しており、この時間帯は事前決済した方は優先してご乗車いただけます。また、車いすやベビーカーを利用される方は終日事前予約枠もご用意しておりますので、是非、ご利用ください。

駅シャトルバス発着駅



- ※1 大阪駅(南:マルビル)及び中之島駅を発着する一部の便並びに桜島駅シャトルバスを除く。
- ※2 大阪駅は 北:うめきた、南:マルビルの2拠点ございます。
- ※3 弁天町駅バスターミナルは輸送障害時等における臨時的な活用のため、定期運行はございません。

(凡例)
○ 駅シャトルバス発着駅
→ 駅シャトルバス運行ルート

夢洲第1交通ターミナル



駅シャトルバスおすすめポイント

- 万博会場まで確実に座れます。(※1)
- 鉄道とバスが連携したお得なサービスがあります。
- 駅シャトルバスは夢洲第1交通ターミナルにて発着します。西ゲートまでの距離は約150mで近くて便利です。
- 西ゲートはゲート数も多いため、スムーズに会場へ入場いただけます。

桜島駅万博シャトルバス ご利用のおすすめポイント

(協力:大阪シティバス株式会社)



(公社)2025年日本国際博覧会協会

(1)スマートなデザインで快適なEVバス

大阪シティバスでは、桜島駅万博シャトルバスとしてEVバスを約45両で運行いたします。

EVバスは、黒を基調としながら、港町・大阪の海、Osaka Metroと大阪シティバスを象徴するブルーと大阪の町で長年親しまれた路線バスの車体カラーのグリーンを使った、ダイナミックかつスマートなデザインとなっています。車内はとっても静かで快適。

SDGsを推進し環境にもやさしいEVバスを、是非ご体験下さい！



(2)大阪シティバスで行く！！おすすめ大阪観光コース

①大阪の定番 満喫コース

大阪駅前発の**62号系統**(「住吉車庫前」行)で行く、定番の有名スポットを巡るコースです。歴史ある大阪城から通天閣・動物園などの楽しめる施設など、もりだくさん！



②ディープな大阪 満喫コース

大阪のディープスポットを詰め込んだコース！大阪駅前発の**37号系統**(「井高野車庫前」行)で扇町へ。天神橋筋商店街で食べ歩きの後、大阪くらしの今昔館で歴史体験。疲れた体を温泉で癒した後は、長柄西発の**34号系統**(「大阪駅前」行)で大阪駅に戻ります。



桜島駅万博シャトルバス 利用案内



—(公社)2025年日本国際博覧会協会

(1)ご利用にあたって(※運行許可申請中)

・桜島駅万博シャトルバスは、8時台から10時台の時間帯は、事前決済の方が優先的にご乗車いただけます。また、車椅子やベビーカーをご利用の方は、終日予約が可能です。

🔍 万博交通インフォメーション

・シャトルバスのご予約には、「万博交通インフォメーション」よりKANSAI MaaSアプリのダウンロードが必要です。



大型荷物に関するご注意

万博会場内は、「ハードケースおよびスーツケース、物品を運ぶようなカート、キャリーケース等」の持込みは禁止です。遠方からお越しの際は、事前に宿泊ホテルや出発地付近の駅・空港のロッカー等へお預けの上、ご来場ください。



(2)駅シャトルバスのりば

【桜島駅バスターミナル】

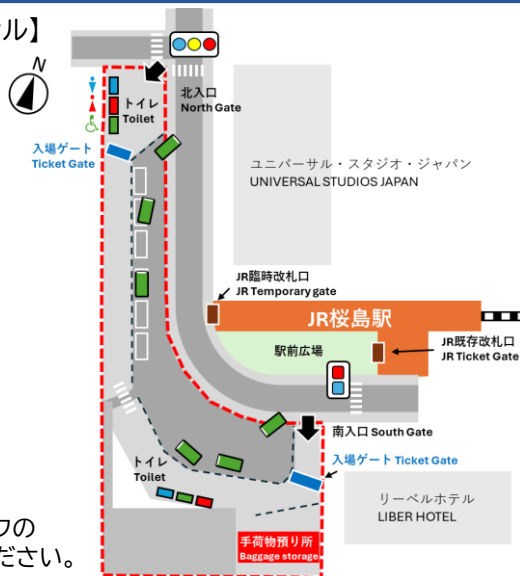

改札外は現地スタッフの案内誘導に従ってください。

【万博会場】

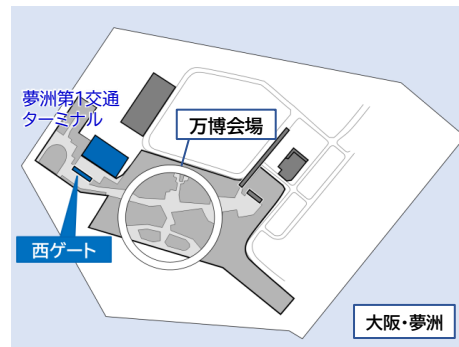

西ゲート近くの夢洲第1交通ターミナルにて発着します。

(3)運賃及び所要時間

【運賃】350円(大人・小児同額)※1 【所要時分】約15分※2

※1 幼児(1歳~小学校入学まで)は、旅客1名につき2名まで無料
 ※2 交通状況によりバスの発着が遅れる場合がございますので、あらかじめご了承ください。

(4)時刻表

【2025/4/13~2025/8/17】 ※通常期

【JR桜島駅発】

【万博会場(夢洲第1交通ターミナル)発】

| | JR桜島駅→万博会場 | | 万博会場→JR桜島駅 |
|-----|---------------------|-----|-------------|
| 8時 | 5分間隔で運行予定(始発便 8:10) | 8時 | |
| 9時 | 5分間隔で運行予定 | 9時 | |
| 10時 | 5分間隔で運行予定 | 10時 | |
| 11時 | 5分間隔で運行予定 | 11時 | 30 |
| 12時 | 5分間隔で運行予定 | 12時 | 00 30 40 50 |
| 13時 | 5分間隔で運行予定 | 13時 | 10分間隔で運行予定 |
| 14時 | 5~10分間隔で運行予定 | 14時 | 5分間隔で運行予定 |
| 15時 | 5~10分間隔で運行予定 | 15時 | 5分間隔で運行予定 |
| 16時 | 5分間隔で運行予定 | 16時 | 5分間隔で運行予定 |
| 17時 | 5~10分間隔で運行予定 | 17時 | 5分間隔で運行予定 |
| 18時 | 00 15 30 45 | 18時 | 5分間隔で運行予定 |
| 19時 | 00 30 | 19時 | 5分間隔で運行予定 |
| 20時 | 00 | 20時 | 5分間隔で運行予定 |
| 21時 | | 21時 | 5分間隔で運行予定 |
| 22時 | | 22時 | 5分間隔で運行予定 |
| 23時 | | 23時 | 00 05 10 |

【2025/8/18~2025/10/13】 ※繁忙期

【JR桜島駅発】

【万博会場(夢洲第1交通ターミナル)発】

| | JR桜島駅→万博会場 | | 万博会場→JR桜島駅 |
|-----|---------------------|-----|---------------|
| 8時 | 5分間隔で運行予定(始発便 8:10) | 8時 | |
| 9時 | 5分間隔で運行予定 | 9時 | |
| 10時 | 5分間隔で運行予定 | 10時 | |
| 11時 | 5分間隔で運行予定 | 11時 | 30 |
| 12時 | 5分間隔で運行予定 | 12時 | 10~20分間隔で運行予定 |
| 13時 | 5分間隔で運行予定 | 13時 | 5~10分間隔で運行予定 |
| 14時 | 5分間隔で運行予定 | 14時 | 5分間隔で運行予定 |
| 15時 | 5~10分間隔で運行予定 | 15時 | 5分間隔で運行予定 |
| 16時 | 5分間隔で運行予定 | 16時 | 5分間隔で運行予定 |
| 17時 | 5分間隔で運行予定 | 17時 | 5分間隔で運行予定 |
| 18時 | 10分間隔で運行予定 | 18時 | 5分間隔で運行予定 |
| 19時 | 00 30 | 19時 | 5分間隔で運行予定 |
| 20時 | 00 | 20時 | 5分間隔で運行予定 |
| 21時 | | 21時 | 5分間隔で運行予定 |
| 22時 | | 22時 | 5分間隔で運行予定 |
| 23時 | | 23時 | 00 05 10 |

※予約はKANSAI MaaSアプリにて実施しています。

新大阪駅万博シャトルバス ご利用のおすすめポイント

(協力: 阪急電鉄株式会社、阪急バス株式会社、阪急観光バス株式会社)



(公社)2025年日本国際博覧会協会

(1)新大阪駅から万博会場までの移動が便利です！

- 新大阪駅から万博会場への直通シャトルバスを毎日運行します。
新大阪発14便・万博会場発16便(予定)
- 事前予約制であり、万博会場まで座ってゆったり、安心して移動ができます。
- シャトルバスは、新大阪駅に直結している「阪急高速バス新大阪ターミナル」から発着し、新幹線、JR線、Osaka Metro御堂筋線との乗換が便利です。
- 鉄道だけでなく、新大阪ターミナルで、全国各方面の高速バスへの乗換も可能です。



阪急高速バスのホームページ

(2)次世代に向けて“自動運転バス”を運行予定です！

- 自動運転バス(レベル4相当)の運行を計画中です。
- 自動運転区間は、淀川左岸線2期区間の豊崎出入口～海老江JCT間、約4.4kmです。
- 観光バス型のEV車両での自動運転走行は全国で初めての取組です。ぜひご利用ください。



(3)お楽しみは万博だけじゃない！

- 阪急沿線(京都、大阪、神戸、宝塚)には、お楽しみスポットが満載。万博にお越し際は、阪急沿線での観光あるきをお楽しみください。
- 沿線のおでかけ情報は、こちらから
 - ・<https://tokk-hankyu.jp/>
 - ・[https://www.hankyu.co.jp/area info/index.html](https://www.hankyu.co.jp/area%20info/index.html)
- 阪急電車では、京都線の特急系車両に「日常の“移動時間”を、プライベートな空間で過ごす“自分時間”へ」をコンセプトにした座席指定サービス『PRiVACE(プライベート)』を運行しています。
WEBで簡単にご予約いただけますので、大阪ー京都間の移動に是非ご乗車ください！
☆詳しくはこちら
<https://www.hankyu.co.jp/privace/guide/>

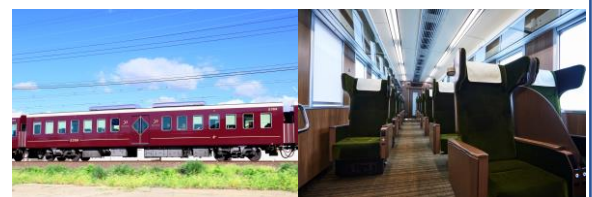

新大阪駅～万博シャトルバス 利用案内

(協力: 阪急バス、阪急観光バス株式会社)



OSAKA, KANSAI, JAPAN
EXPO2025

(公社)2025年日本国際博覧会協会

(1)ご利用にあたって(※運行許可申請中)

- ・万博シャトルバスは、全便事前予約制となっています。
- ・シャトルバスのご予約には、「万博交通インフォメーション」よりKANSAI MaaSアプリのダウンロードが必要です。

🔍 万博交通インフォメーション



大型荷物に関するご注意

万博会場内は、「ハードケースおよびスーツケース、物品を運ぶようなカート、キャリーケース等」の持込みは禁止です。遠方からお越しの際は、事前に宿泊ホテルや出発地付近の駅・空港のロッカー等へお預けの上、ご来場ください。



(2)駅シャトルバスのりば

【阪急高速バス新大阪ターミナル(新大阪阪急ビル1階 3番のりば)】

3F

【新幹線】

「中央改札口」を出て
右に進み「新大阪阪急
ビル」の1階へ降りる

【在来線】

「東改札口」を出て右に進み
「文学人形」を右に曲がり直
進し「新大阪阪急ビル」の1
階へ降りる

【阪急高速バス】
のりば詳細ページ



動画でチェック
できます！

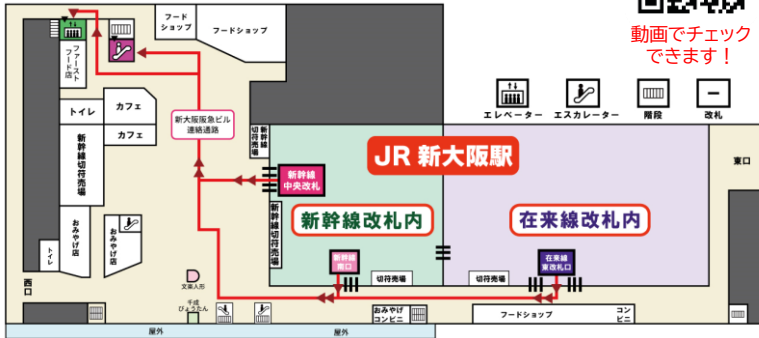

2F

大阪メトロ
地下鉄御堂筋線
新大阪駅北改札

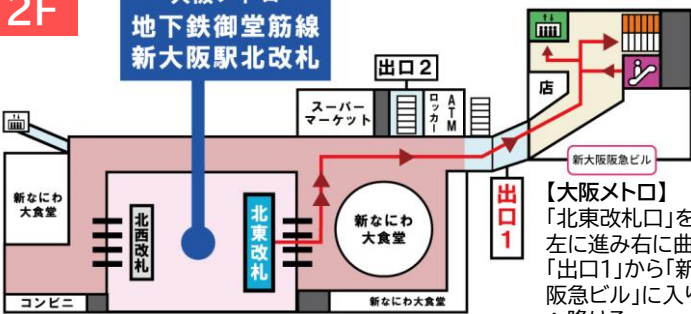

【大阪メトロ】
「北東改札口」を出て
左に進み右に曲がり
「出口1」から「新大阪
阪急ビル」に入り1階
へ降りる

1F

新大阪阪急ビル 1階

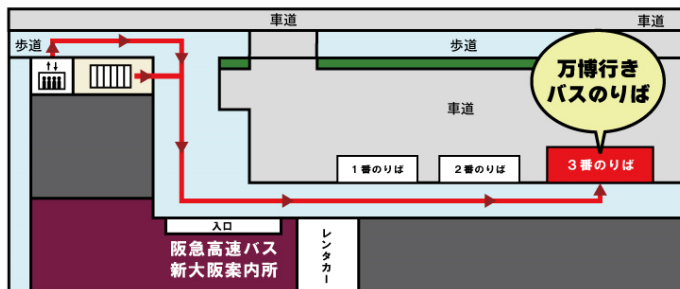

【万博会場】



西ゲート近くの夢洲第1
交通ターミナルにて発着し
ます。

(3)運賃及び所要時間

【運賃】

■片道 1,500円(大人・小児同額)

【所要時間】

■片道 約30分

【阪急高速バス】
万博シャトル
路線詳細ページ



※交通状況によりバスの発着が遅れることが
ございますので、あらかじめご了承ください。

(4)時刻表

【新大阪駅発】

【万博会場
(夢洲第1交通ターミナル)発】

| 新大阪駅→万博会場 | |
|-----------|-------|
| 7時 | 30 |
| 8時 | 00 30 |
| 9時 | 00 30 |
| 10時 | 00 |
| 11時 | 00 |
| 12時 | 00 |
| 13時 | 00 |
| 14時 | 00 |
| 15時 | 00 |
| 16時 | 00 |
| 17時 | 00 |
| 18時 | 00 |
| 19時 | 00 |
| 20時 | 00 |
| 21時 | 00 |
| 22時 | |

| 万博会場→新大阪駅 | |
|-----------|-------|
| 7時 | |
| 8時 | |
| 9時 | |
| 10時 | |
| 11時 | 00 |
| 12時 | 00 |
| 13時 | 00 |
| 14時 | 00 |
| 15時 | 00 |
| 16時 | 00 |
| 17時 | 00 30 |
| 18時 | 00 30 |
| 19時 | 00 30 |
| 20時 | 00 30 |
| 21時 | 00 30 |
| 22時 | |

※ 上記時刻とは別に自動運転バスを運行予定です。

※ 予約は2月上旬から開始する予定です。(自動運転バスの予約開始日は未定)

大阪駅(うめきたグリーンプレイスバス駐車場)

万博シャトルバス ご利用のおすすめポイント

(協力:西日本旅客鉄道株式会社、西日本ジェイアールバス株式会社)



OSAKA, KANSAI, JAPAN
EXPO2025

(公社)2025年日本国際博覧会協会

(1)JR沿線から万博会場までの移動がスムーズに！

- 大阪・関西万博の会期中に、大阪駅(うめきたグリーンプレイスバス駐車場)より、万博会場まで直通するシャトルバスを運行します。
- 大阪駅(うめきたグリーンプレイスバス駐車場)は、東海道・山陽新幹線が発着する新大阪駅からのアクセスが優れているほか、大阪駅(うめきたエリア)地下ホームから近く、広域からのアクセスに便利！
- シャトルバスは事前予約制・完全着座制のため、混雑を避けて、快適に万博会場まで移動いただけます。

(2)お楽しみは万博だけじゃない！

- 大阪駅(うめきたエリア)地下ホームには、普段目にしない最新設備が盛りだくさん！「未来の駅」を一度体感してみませんか？



フルスクリーンホームドア



顔認証改札

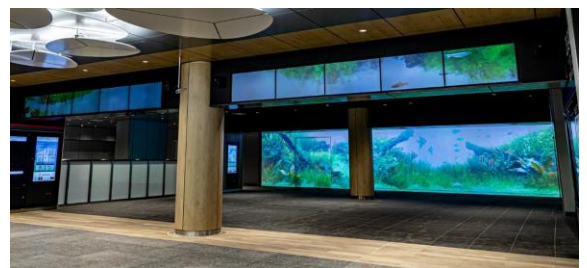

インタラクティブ空間

- 大阪駅周辺では再開発が進んでおり、イノゲート大阪(2024年7月開業)、うめきたグリーンプレイス(2025年3月開業予定)など、注目の施設が目白押し！お買い物や観光など、大阪駅周辺の街歩きをお楽しみください！



イノゲート大阪

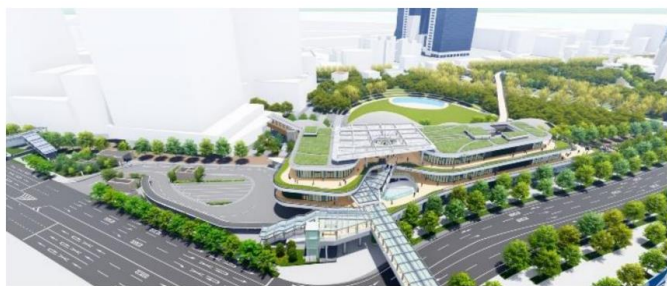

うめきたグリーンプレイス

大阪駅(うめきたグリーンプレイスバス駐車場) 万博シャトルバス 利用案内

(協力:西日本ジェイアールバス株式会社)



(公社)2025年日本国際博覧会協会

(1)ご利用にあたって(※運行許可申請中)

- ・万博シャトルバスは、全便事前予約制となっています。
- ・シャトルバスのご予約には、「万博交通インフォメーション」よりKANSAI MaaSアプリのダウンロードが必要です。

🔍 万博交通インフォメーション



大型荷物に関するご注意

万博会場内は、「ハードケースおよびスーツケース、物品を運ぶようなカート、キャリーケース等」の持込みは禁止です。遠方からお越しの際は、事前に宿泊ホテルや出発地付近の駅・空港のロッカー等へお預けの上、ご来場ください。



(2) 駅シャトルバスのりば

【大阪駅(うめきたグリーンプレイスバス駐車場)】



- JR大阪駅うめきた地下口改札を出て階段上がってすぐです。
- JR大阪駅2階連絡デッキを西に向かって歩き、うめきたグリーンプレイスバス駐車場に向かい1階に下りたところすぐです。

【万博会場】



西ゲート近くの夢洲第1交通ターミナルにて発着します。

(3) 運賃及び所要時間

【運賃】大人:2,000円(小人半額) 【所要時間】約40分

※交通状況によりバスの発着が遅れることがございますので、あらかじめご了承ください。

(4) 時刻表

【大阪駅発】

| | 大阪駅→万博会場 | |
|-----|----------|----|
| 8時 | | |
| 9時 | 00 | |
| 10時 | 00 | 40 |
| 11時 | 40 | |
| 12時 | 30 | |
| 13時 | 30 | |
| 14時 | | |
| 15時 | | |
| 16時 | 20 | |
| 17時 | 00 | |
| 18時 | 10 | 40 |
| 19時 | 50 | |

【万博会場(夢洲第1交通ターミナル)発】

| | 万博会場→大阪駅 | |
|-----|----------|----|
| 8時 | | |
| 9時 | | |
| 10時 | | |
| 11時 | 30 | |
| 12時 | 30 | |
| 13時 | | |
| 14時 | | |
| 15時 | 30 | |
| 16時 | 10 | |
| 17時 | 10 | 50 |
| 18時 | | |
| 19時 | 00 | 40 |

※予約は3月上旬から開始する予定です。

大阪駅南(マルビル)万博シャトルバス ご利用のおすすめポイント

(協力 : 京阪電気鉄道株式会社・京阪バス株式会社)



(公社)2025年日本国際博覧会協会

(1)マルビル跡地に万博シャトルバスのバスターミナルが誕生！

- 大阪マルビルの跡地に万博に直行するシャトルバスが発着するバスターミナルが整備されます。待合所がありますので、ご予約されたバスがくるまで快適にお待ちいただけます。
- 鉄道⇄直通シャトルバス乗換がとてもスムーズ
「ディアモール大阪」に直結し、Osaka Metro各線やJR、他私鉄からの乗り換えもとても便利です。
- 事前予約制で確実にご乗車できます。



(2)環境に配慮しEVバスも活用！

- 直通シャトルバスは環境に配慮しEVバスも活用します。
- 淀川左岸線(大淀出入口→大開出入口)において一部自動運転EVバス(レベル4相当)による運行に向け実証実験を重ねています。60km/hによる自動運行、出入口やジャンクションにおける合流支援等を実施する予定です。



(3)お楽しみは万博だけじゃない！

- 万博来場の前・後にはぜひ歴史と文化、自然あふれる京阪沿線へ。ぜひ祇園・清水寺、伏見、宇治、鞍馬・貴船、比叡山方面にも足を延ばして、「京阪線で京都を満喫！」ください。



大阪駅(マルビル)万博シャトルバス 利用案内

(協力:京阪バス株式会社)



(公社)2025年日本国際博覧会協会

(1)ご利用にあたって(※運行許可申請中)

- ・万博シャトルバスは、全便事前予約制となっています。
- ・シャトルバスのご予約には、「万博交通インフォメーション」よりKANSAI MaaSアプリのダウンロードが必要です。
- ・ご利用日の3か月前10時より予約受付を行います。

🔍 万博交通インフォメーション



大型荷物に関するご注意

万博会場内は、「ハードケースおよびスーツケース、物品を運ぶようなカート、キャリーケース等」の持込みは禁止です。遠方からお越しの際は、事前に宿泊ホテルや出発地付近の駅・空港のロッカー等へお預けの上、ご来場ください。



(2)駅シャトルバスのりば

【マルビル大阪・関西万博バスターミナル】



JR大阪駅から
中央南口を出て横断歩道を渡り、直進すると大阪駅前南交差点の右側がバスのりばになります。

JR北新地駅から
西改札口(地下1階)からディアモール大阪に入り、円形広場(5叉路)にて左手のエレベーターまたはD-31地上出口階段を上がってすぐです。

【万博会場】

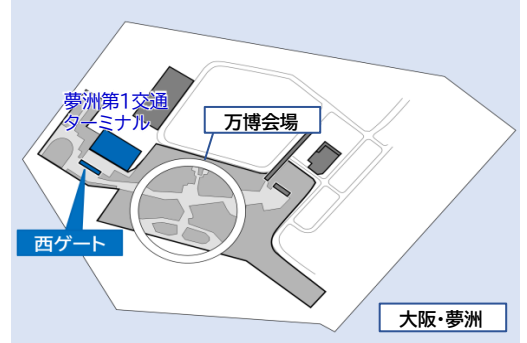

西ゲート近くの夢洲第1交通ターミナルにて発着します。

(3)時刻表および運賃

【マルビル大阪・関西万博バスターミナル発】

| 行先：万博会場(夢洲第1交通ターミナル) | 平日 | | 土休日 | |
|----------------------|----|----|-----|----|
| | 時間 | 運賃 | 時間 | 運賃 |
| 7時 | | | | 40 |
| 8時 | 00 | | 20 | |
| 9時 | 00 | | 00 | 30 |
| 10時 | 15 | | 00 | 40 |
| 11時 | 15 | | 15 | |
| 12時 | 00 | | 00 | |
| 13時 | 00 | | 00 | |
| 14時 | 00 | | 00 | |
| 15時 | 00 | 55 | 00 | |
| 16時 | 20 | | 00 | 20 |
| 17時 | 35 | | 40 | |

【万博会場(夢洲第1交通ターミナル)発】

2024.12.26現在

| 行先：マルビル大阪・関西万博バスターミナル | 平日 | | 土休日 | |
|-----------------------|----|----|-----|----|
| | 時間 | 運賃 | 時間 | 運賃 |
| 12時 | 15 | | 15 | |
| 13時 | 15 | | 15 | |
| 14時 | 15 | | 15 | |
| 15時 | 15 | | 15 | |
| 16時 | 15 | | 15 | |
| 17時 | 15 | | 20 | |
| 18時 | 10 | | 20 | |
| 19時 | 35 | | 50 | |
| 20時 | | | | |
| 21時 | 00 | | 20 | |
| 22時 | 00 | | 20 | |

運賃:1,000円(大人・小児共通) 所要時間:約30分

※8月13日~15日は土休日ダイヤで運行

赤字…明星観光バスが運行 青字…中央交通バスが運行

緑字…自動運転バスで運行

※車両点検等の事情により、自動運転非搭載の車両で運行する場合がございますので、予めご了承ください。

※交通状況によりバスの発着が遅れる場合がございますので、あらかじめご了承ください。

※予約開始は1月中旬以降の予定です。

京阪中之島駅万博シャトルバス ご利用のおすすめポイント

(協力：京阪電気鉄道株式会社・京阪バス株式会社)



(公社)2025年日本国際博覧会協会

(1)京阪沿線から万博会場までの移動がスムーズに！

- 京都や宇治、枚方方面から京阪線利用でスムーズに万博会場へ！京阪線各駅から京阪中之島線で中之島駅へ。中之島駅発着の直通シャトルバスで会場への移動がスムーズです。
- 京阪線では万博開催中、中之島駅に臨時列車を乗り入れ予定！万博の会期中、京阪線では中之島駅に臨時列車を乗り入れ予定！万博会場⇄中之島⇄京都方面への利便性を向上させます。
- 鉄道⇄直通シャトルバス乗換がとてもスムーズ！駅上にシャトルバス乗り場を設置(リーガロイヤルホテル前)。
- 事前予約制で確実にご乗車できます。
- 京阪線では、直通シャトルバスの案内をはじめ各種PRを随時実施。万博前から閉幕まで、お客さまに分かりやすい情報のご提供をして参ります。



(2)環境に配慮しEVバスも活用！

- 直通シャトルバスは環境に配慮しEVバスも活用します。
- 淀川左岸線(大淀出入口→大開出入口)において一部自動運転EVバス(レベル4相当)による運行に向け実証実験を重ねています。60km/hによる自動運行、出入口やジャンクションにおける合流支援等を実施する予定です。



(3)お楽しみは万博だけじゃない！

- 万博来場の前・後にはぜひ歴史と文化、自然あふれる京阪沿線へ。中之島駅からは京都方面へ一直線。ぜひ祇園・清水寺、伏見、宇治、鞍馬・貴船、比叡山方面にも足を延ばして、「京阪線で京都を満喫！」ください。
- 京都駅前よりバス移動でらくらく観光が楽しめる、おこしバス(京都定期観光バス)を毎日運行しております。京都観光にぜひご利用ください！
- シャトルバスの発着場となる中之島駅から天満橋駅にかけての「中之島エリア」は、まさに「水都・大阪」を象徴する文化ゾーン。大阪のキタやミナミにはない、大阪の魅力を発見ください。



京阪中之島駅万博シャトルバス 利用案内

(協力:京阪バス株式会社)



(公社)2025年日本国際博覧会協会

(1)ご利用にあたって(※運行許可申請中)

- ・万博シャトルバスは、全便事前予約制となっています。
- ・シャトルバスのご予約には、「万博交通インフォメーション」よりKANSAI MaaSアプリのダウンロードが必要です。
- ・ご利用日の3か月前10時より予約受付を行います。

🔍 万博交通インフォメーション



大型荷物に関するご注意

万博会場内は、「ハードケースおよびスーツケース、物品を運ぶようなカート、キャリーケース等」の持込みは禁止です。遠方からお越しの際は、事前に宿泊ホテルや出発地付近の駅・空港のロッカー等へお預けの上、ご来場ください。



(2) 駅シャトルバスのりば

【京阪中之島駅】

堂島川

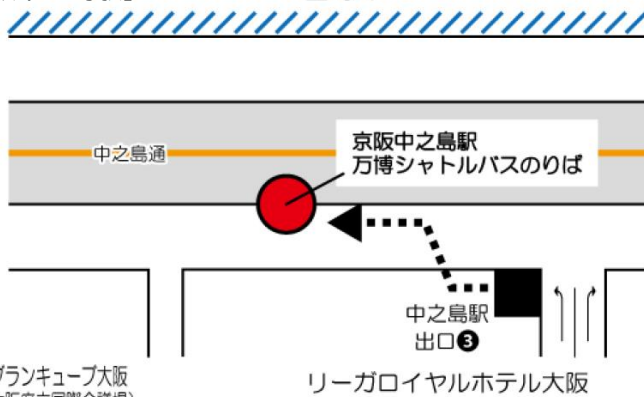

【万博会場】

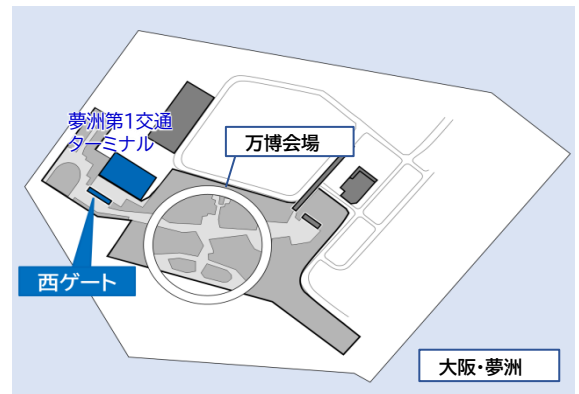

京阪中之島駅改札(地下1階)出口③よりエレベーター又は階段で地上に上がると、バス停留所がございます。

西ゲート近くの夢洲第1交通ターミナルにて発着します。

(3) 時刻表および運賃

【京阪中之島駅発】

| 行先：万博会場(夢洲第1交通ターミナル) | 平日 | | 土休日 | |
|----------------------|----|----|-----|----|
| | 時間 | 運賃 | 時間 | 運賃 |
| 8時 | 15 | 赤字 | 10 | 青字 |
| 9時 | 15 | 55 | 00 | 40 |
| 10時 | 45 | | 20 | 50 |
| 11時 | 45 | 緑字 | 20 | 55 |
| 12時 | 30 | | 30 | |
| 13時 | 30 | 赤字 | 30 | 赤字 |
| 14時 | 30 | 青字 | 30 | 青字 |
| 15時 | 30 | 緑字 | 30 | |
| 16時 | 30 | | 10 | 30 |
| 17時 | 25 | | 30 | |

【万博会場(夢洲第1交通ターミナル)発】

2024.12.26現在

| 行先：京阪中之島駅 | 平日 | | 土休日 | |
|-----------|----|----|-----|----|
| | 時間 | 運賃 | 時間 | 運賃 |
| 12時 | 45 | 赤字 | 45 | 赤字 |
| 13時 | 45 | 青字 | 45 | 青字 |
| 14時 | 45 | | 45 | |
| 15時 | 45 | | 45 | |
| 16時 | 40 | | 45 | |
| 17時 | 35 | | 35 | |
| 18時 | 20 | 青字 | 35 | |
| 19時 | 45 | | | |
| 20時 | 45 | | 05 | |
| 21時 | | | 05 | |

運賃:1,000円(大人・小児 共通) 所要時間:約30分

※8月13日~15日は土休日ダイヤで運行

赤字…明星観光バスが運行 青字…中央交通バスが運行

緑字…自動運転バスで運行

※車両点検等の事情により、自動運転非搭載の車両で運行する場合がございますので、予めご了承ください。

※交通状況によりバスの発着が遅れる場合がございますので、あらかじめご了承ください。

※予約開始は1月中旬以降の予定です。

大阪上本町駅、大阪阿部野橋駅万博会場シャトルバス ご利用のおすすめポイント

(協力:近畿日本鉄道株式会社、近鉄バス株式会社)



(公社)2025年日本国際博覧会協会

(1)近鉄沿線から万博会場までの移動が快適に！

- 万博期間中（2025年4月13日～10月13日）、大阪上本町、大阪阿部野橋（天王寺）の各駅から、万博会場へ直行するシャトルバスを運行します。
- 大阪上本町駅は駅直結の2階にあるバスターミナルから、大阪阿部野橋(天王寺)は、地上改札口出てすぐのバスのりばからそれぞれシャトルバスにご乗車いただけます。
- シャトルバスは、事前予約制で確実に座れます！

(2)近鉄特急を使えば万博会場へも、その後の観光もスムーズに！

- 近鉄沿線遠方のお客様は近鉄特急で向かえば、混雑を避けてますます快適に会場へアクセスできます。

シャトルバス(イメージ)



名阪特急「ひのとり」



●奈良・京都エリアへは観光特急「あをによし」で！
東大寺の荘厳な大仏殿や奈良公園の鹿たち、春日大社の美しい社殿等人々を魅了する奈良エリア
東寺の五重塔や平等院の鳳凰堂の壮麗な建築、清水寺の舞台からの絶景等四季折々の風景が楽しめる京都エリア
など「あをによし」が結ぶ奈良、京都は魅力がいっぱい！

ぜひ大阪⇔奈良⇔京都を結ぶ観光特急「あをによし」と共に、快適な旅をお楽しみください！



▲奈良の鹿



春日大社▲

観光特急「あをによし」



観光特急「しまかぜ」



▲ 法観寺 八坂の塔



東寺の五重塔▲

●伊勢志摩エリアへは「観光特急しまかぜ」で！

伊勢志摩地域は、日本人の心のふるさととして知られる伊勢神宮、美しいリアス式海岸や新鮮な海の幸を楽しむスポットが多数ある鳥羽・志摩エリア、スペインの文化と魅力を体験できるテーマパークの志摩スペイン村 などなど美しい自然と豊かな文化が融合した観光地です。

万博で楽しんだ後は観光特急「しまかぜ」に乗って、伊勢志摩地域へ足をのびして上質な旅を！



▲ 伊勢神宮内宮
写真提供:神宮司庁



▲ 志摩スペイン村

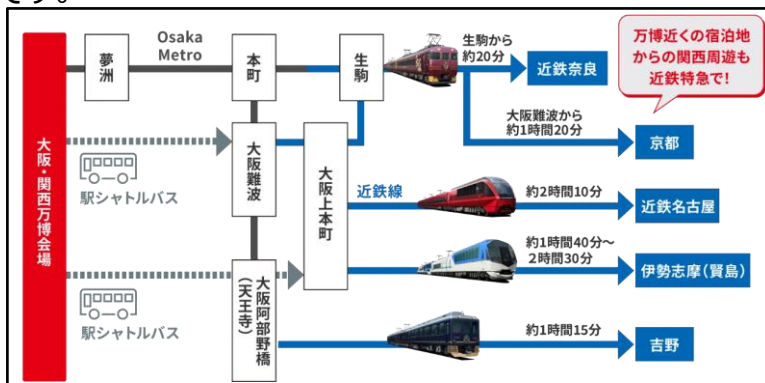

近鉄大阪上本町駅万博シャトルバス 利用案内

(協力:近鉄バス株式会社)



(公社)2025年日本国際博覧会協会

(1)ご利用にあたって(※運行許可申請中)

- ・万博シャトルバスは、全便事前予約制となっています。
- ・シャトルバスのご予約には、「万博交通インフォメーション」よりKANSAI MaaSアプリのダウンロードが必要です。

🔍 万博交通インフォメーション



大型荷物に関するご注意

万博会場内は、「ハードケースおよびスーツケース、物品を運ぶようなカート、キャリーケース等」の持込みは禁止です。遠方からお越しの際は、事前に宿泊ホテルや出発地付近の駅・空港のロッカー等へお預けの上、ご来場ください。



(2)駅シャトルバスのりば

【近鉄大阪上本町駅2F】

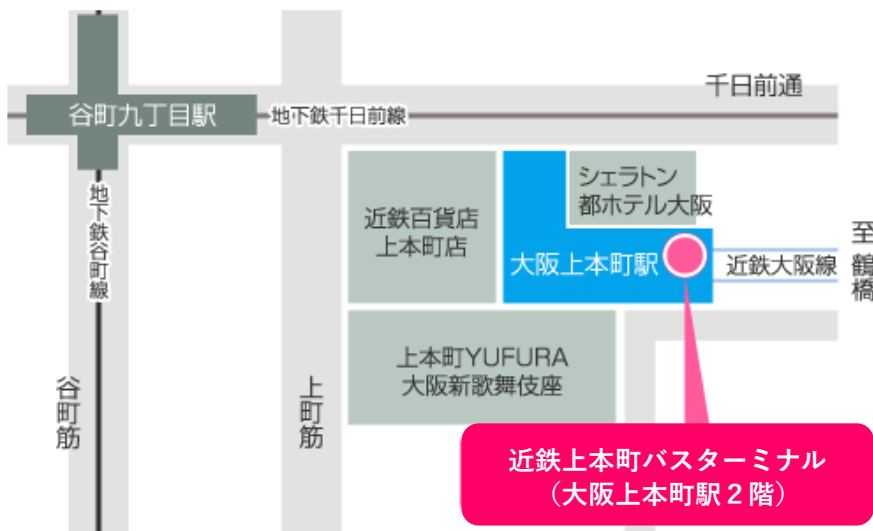

【万博会場】

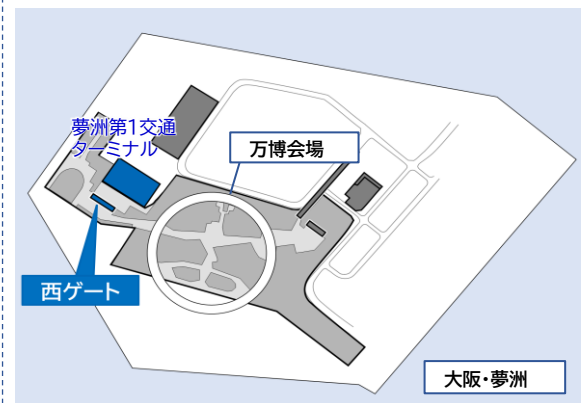

西ゲート近くの夢洲第1交通ターミナルにて発着します。

■近鉄大阪上本町駅からのアクセス

地下ホーム(奈良線・地下2階)からは地上階へ、地上ホーム(大阪線・地上)からはそのまま進み、バスターミナル改札口※(地上)へ向かいます。

バスターミナル改札口を出て、通路を右へ進み、エスカレーター又はエレベーターで2階の近鉄上本町バスターミナルへお越しください。(徒歩約5~10分)

※バスターミナル改札口および通路は、2025年春に供用開始予定です

(3)運賃及び所要時間

運賃:1,200円(大人・小児同額) 所要時間:近鉄大阪上本町駅発 約40分 万博会場発 約65分

※交通状況によりバスの発着が遅れることがございますので、あらかじめご了承ください。

(4)時刻表

【近鉄大阪上本町駅発】

| | 万博会場行き |
|-----|--------|
| 8時 | 30 |
| 9時 | 0 30 |
| 10時 | 0 30 |
| 11時 | 0 30 |
| 12時 | 0 |

【万博会場(夢洲第1交通ターミナル)発】

| | てんしば前経由→近鉄大阪上本町駅行き |
|-----|--------------------|
| 13時 | 0 30 |
| 14時 | 0 30 |
| 15時 | 0 30 |
| 16時 | 0 30 |
| 17時 | 0 30 |
| 18時 | 0 30 |
| 19時 | 0 30 |
| 20時 | 0 |

※万博会場発は、すべててんしば前経由・近鉄大阪上本町駅行きとなります。

※予約は3月上旬から開始する予定です。

近鉄大阪阿部野橋駅(あべのハルカス前) 万博シャトルバス 利用案内

(協力:近鉄バス株式会社)



(公社)2025年日本国際博覧会協会

(1)ご利用にあたって(※運行許可申請中)

- ・万博シャトルバスは、全便事前予約制となっています。
- ・シャトルバスのご予約には、「万博交通インフォメーション」よりKANSAI MaaSアプリのダウンロードが必要です。

🔍 万博交通インフォメーション



大型荷物に関するご注意

万博会場内は、「ハードケースおよびスーツケース、物品を運ぶようなカート、キャリーケース等」の持込みは禁止です。遠方からお越しの際は、事前に宿泊ホテルや出発地付近の駅・空港のロッカー等へお預けの上、ご来場ください。



(2)駅シャトルバスのりば

【近鉄大阪阿部野橋駅(あべのハルカス前)】



<のりば写真>



【万博会場】



西ゲート近くの夢洲第1交通ターミナルにて発着します。

■近鉄大阪阿部野橋駅からのアクセス

近鉄大阪阿部野橋駅西改札口(地上)を出て右に進み、屋外へ出てすぐの「近鉄バスのりば」へお越しください。(徒歩約2分)

■JR天王寺駅からのアクセス

JR天王寺駅中央口改札口(地上)を出て左へ進み、エスカレーター又は階段で地下1階へ進みます。近鉄電車のりば方面に進み、エスカレーター又は階段で地上へ上がり、左に進み、屋外へ出てすぐの「近鉄バスのりば」へお越しください。(徒歩約10分)

(3)運賃及び所要時間

運賃:1,200円(大人・小児同額) 所要時間:天王寺駅発 約45分 万博会場発 約55分

※交通状況によりバスの発着が遅れることがございますので、あらかじめご了承ください。

(4)時刻表

【あべのハルカス前発】

| | 万博会場行き |
|-----|--------|
| 8時 | |
| 9時 | 0 |
| 10時 | |
| 11時 | 0 |
| 12時 | |

【万博会場(夢洲第1交通ターミナル)発】

| | てんしば前経由→近鉄大阪上本町駅行き |
|-----|--------------------|
| 13時 | 0 30 |
| 14時 | 0 30 |
| 15時 | 0 30 |
| 16時 | 0 30 |
| 17時 | 0 30 |
| 18時 | 0 30 |
| 19時 | 0 30 |
| 20時 | 0 |

※万博会場発は、すべててんしば前経由・近鉄大阪上本町行きとなります。

※のりばとおりは異なりますのでご注意ください。

※予約は3月上旬から開始する予定です。

南海難波駅、堺駅・堺東駅万博シャトルバス ご利用のおすすめポイント

(協力：南海電気鉄道株式会社、南海バス株式会社)



(公社)2025年日本国際博覧会協会

(1)南海沿線から万博会場までの移動がスムーズに！

- 万博期間中(2025年4月13日～10月13日)、「難波」「堺・堺東」の各駅から万博会場直通の駅シャトルバスを運行します。
- 大阪南部、和歌山方面から万博会場へお越しの方は、事前予約・完全着席制でゆったり向かえる直通の駅シャトルバスへの乗り換えがおすすめです！

(2)特急列車を使えば、万博会場へも、観光も快適に！

- 座席指定特急列車で「難波」「堺・堺東」に向かえば、混雑を避けてますます快適に会場へアクセスできます！

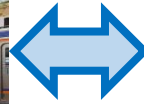

- お楽しみは万博だけではありません！
- 行きは堺、堺東から最短ルートで万博会場へ、帰りは難波に寄って「ミナミ」を堪能、という楽しみ方もできる！
- 外部からイメージされる「大阪」といえばやはり難波を中心とする「ミナミ」エリア。
道頓堀や新世界をはじめ、魅力ある名所がたくさん。一度は生で見てみたいという方も、おいしいものを食べたい方も、この機会にぜひ足を運んでみてください。



なんば広場



南海難波駅大階段
※撮影当時のデザインで現在は異なります



仁徳天皇陵古墳



茶の湯体験(さかい利晶の杜)

- また、堺周辺には世界遺産の「大仙古墳(仁徳天皇陵)」などの歴史ある古墳や寺社仏閣、そしてお茶や俳句、産業の街としても見どころがたくさん！
教科書にも載っているのに観光の目的地になることがあまり多くないことから、大阪に何度も足を運んでいるリピーターの方にもおすすめです。大阪府下唯一の路面電車やバスに乗って、ぜひゆっくりと散策してください。
- お時間の許す方は、さらにそこから高野山や和歌山市内にも足を延ばしてみたいはいかがでしょう？

南海なんば駅万博シャトルバス 利用案内

(協力:熊野御坊南海バス株式会社)

熊野御坊南海バス株式会社



(公社)2025年日本国際博覧会協会

(1)ご利用にあたって(※運行許可申請中)

- 万博シャトルバスは、全便事前予約制となっています。
- シャトルバスのご予約には、「万博交通インフォメーション」よりKANSAI MaaSアプリのダウンロードが必要です。

万博交通インフォメーション



大型荷物に関するご注意

万博会場内は、「ハードケースおよびスーツケース、物品を運ぶようなカート、キャリーケース等」の持込みは禁止です。遠方からお越しの際は、事前に宿泊ホテルや出発地付近の駅・空港のロッカー等へお預けの上、ご来場ください。



(2)駅シャトルバスのりば

【南海なんば高速バスターミナル】



【万博会場】

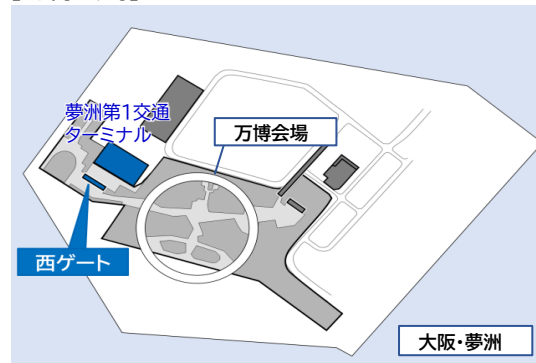

【南海なんば駅から】

3階北改札口からスイスホテル南海大阪へのエスカレーターを利用して、高速バスのりばの案内掲示に従い**スイスホテル南海大阪5階**玄関前高速バスのりばへお越しください。

西ゲート近くの**夢洲第1交通ターミナル**にて発着します。

(3)運賃及び所要時間

【運賃】4月13日～7月18日:1,300円 / 7月19日～10月13日:1,500円 (大人・小児同額)

【所要時分】約30分

※交通状況によりバスの発着が遅れることがございますので、あらかじめご了承ください。

(4)時刻表

【南海なんば駅発】

| | 南海なんば駅→万博会場 |
|-----|-------------|
| 8時 | 00 40 |
| 9時 | 10 30 |
| 10時 | 10 40 |
| 11時 | 10 30 |
| 12時 | 20 |
| 13時 | 05 |
| 14時 | 15 45 |
| 15時 | 10 |
| 16時 | 25 |
| 17時 | 10 |

【万博会場(夢洲第1交通ターミナル)発】

| | 万博会場→南海なんば駅 |
|-----|-------------|
| 11時 | 30 |
| 12時 | 20 |
| 13時 | 10 |
| 14時 | 00 |
| 15時 | 15 35 |
| 16時 | 00 20 |
| 17時 | 10 45 |
| 18時 | 00 30 |
| 19時 | 10 50 |
| 20時 | 30 |
| 21時 | 05 45 |
| 22時 | 20 |

※予約は2月13日から開始する予定です。

堺東駅・堺駅万博シャトルバス 利用案内

(協力:南海バス株式会社)



(公社)2025年日本国際博覧会協会

(1)ご利用にあたって(※運行許可申請中)

- ・万博シャトルバスは、全便事前予約制となっています。
- ・シャトルバスのご予約には、「万博交通インフォメーション」よりKANSAI MaaSアプリのダウンロードが必要です。

🔍 万博交通インフォメーション



大型荷物に関するご注意

万博会場内は、「ハードケースおよびスーツケース、物品を運ぶようなカート、キャリーケース等」の持込みは禁止です。遠方からお越しの際は、事前に宿泊ホテルや出発地付近の駅・空港のロッカー等へお預けの上、ご来場ください。



(2)駅シャトルバスのりば

【堺東駅前】



南海高野線堺東駅西改札口を出て、駅前バスターミナル6番のりばにお越しください。

【堺駅前】



南海本線堺駅東改札口を出て、駅前バスターミナル3番のりばにお越しください。

【万博会場】



西ゲート近くの夢洲第1交通ターミナルにて発着します。

(3)運賃及び所要時間

【運賃】1,300円 (大人・小児同額)

【所要時分】堺東駅前から約50分、堺駅前から約40分

※交通状況によりバスの発着が遅れる場合がございますので、あらかじめご了承ください。

(4)時刻表

【堺東駅前発】

| | 堺東駅前→万博会場 |
|-----|-----------|
| 7時 | 55 |
| 8時 | 20 |
| 9時 | 45 |
| 10時 | 40 |
| 11時 | |
| 12時 | 25 |
| 13時 | 40 |
| 14時 | 40 |
| 15時 | |
| 16時 | 40 |
| 17時 | 55 |
| 18時 | |

【堺駅前発】

| | 堺駅前→万博会場 |
|-----|----------|
| 7時 | |
| 8時 | 05 30 |
| 9時 | 55 |
| 10時 | 50 |
| 11時 | |
| 12時 | 35 |
| 13時 | 50 |
| 14時 | 50 |
| 15時 | |
| 16時 | 50 |
| 17時 | |
| 18時 | 05 |

【万博会場(夢洲第1交通ターミナル)発】

| | 万博会場→堺駅前・堺東駅前 |
|-----|---------------|
| 11時 | 50 |
| 12時 | |
| 13時 | 30 |
| 14時 | 50 |
| 15時 | |
| 16時 | 10 |
| 17時 | 55 |
| 18時 | |
| 19時 | 20 |
| 20時 | 00 |
| 21時 | 15 |
| 22時 | 00 |

※予約は2月13日から開始する予定です。

尼崎駅万博シャトルバス ご利用のおすすめポイント

(協力: 阪神電気鉄道株式会社、阪神バス株式会社)



(公社)2025年日本国際博覧会協会

(1) 阪神間からの万博アクセスには尼崎シャトルバスが便利！

- **阪神・JRの尼崎駅から歩いてすぐ**
シャトルバスの発着場は、阪神尼崎駅の西改札を出て左(南)側バス乗り場と、JR尼崎駅の南出口側バス乗り場の2か所。どちらも駅と発着場は屋根でつながっているの、雨でも濡れずに乗換可能です！
- **事前予約制でゆったり座って万博会場へ**
シャトルバスは事前予約制、完全着座制で運行するので、ゆったり快適に万博会場までアクセスできます！

(2) 阪神沿線は見どころ盛りだくさん！

- **阪神間の観光を楽しもう**
万博の前後には、阪神沿線の観光スポットを訪れてみませんか？
沿線の観光地を一部ご紹介します。

① 灘の酒蔵(最寄:御影駅・魚崎駅・西宮駅など)

世界一の酒産量を誇る日本酒の産地「灘五郷」。酒造りに関する資料館・記念館を見学できるほか、お酒と料理を味わえる飲食店を併設した酒蔵もあります。



② 六甲山(最寄:御影駅から神戸市バス、六甲ケーブル)

阪神間から少し足を延ばせば自然を感じられる六甲山。六甲ケーブル・六甲山上バスに乗って、山上の観光施設やミュージアムを訪れてみてはいかがでしょうか。もちろん、「100万ドルの夜景」も見逃せません。



③ 兵庫県立美術館(最寄:岩屋駅)

万博の県内拠点として、但馬牛立体パズルなど、兵庫の取り組みを楽しみながら学ぶことができる企画展(入場無料)が開催されます。県内の子どもたちが描いた「ミライのひょうご」が1つのまちとして展示されるデジタルアートも楽しめます。[2025.4月上旬~10.13]



©Nobutada Omote

(3) 阪神沿線観光にはシェアサイクルを活用しよう！

駅からの移動には、シェアサイクルを使えば、より便利で快適。利用方法や貸出・返却場所など詳しい情報は、HELLO CYCLINGのアプリでご確認ください。
(要会員登録・登録無料)



(JR・阪神) 尼崎駅万博シャトルバス 利用案内

(協力: 阪神バス株式会社) **HANSHIN BUS**



(公社) 2025年日本国際博覧会協会

(1) ご利用にあたって (※運行許可申請中)

- 万博シャトルバスは、全便事前予約制となっています。
- シャトルバスのご予約には、「万博交通インフォメーション」よりKANSAI MaaSアプリのダウンロードが必要です。

🔍 万博交通インフォメーション



大型荷物に関するご注意

万博会場内は、「ハードケースおよびスーツケース、物品を運ぶようなカート、キャリーケース等」の持込みは禁止です。遠方からお越しの際は、事前に宿泊ホテルや出発地付近の駅・空港のロッカー等へお預けの上、ご来場ください。



(2) 駅シャトルバスのりば

【JR尼崎駅】 南側バスターミナル 空港リムジンバスのりば



【阪神尼崎駅】 南側バスターミナル 空港リムジンバスのりば

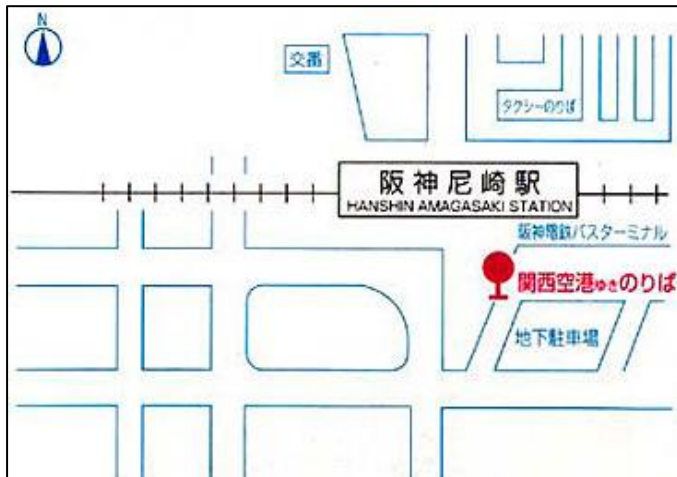

【万博会場】



西ゲート近くの夢洲第1交通ターミナルにて発着します。

(3) 運賃及び所要時間

運賃: 2,000円(大人・小児同額)

所要時間: JR尼崎⇔万博会場 43分
阪神尼崎⇔万博会場 30分

※交通状況によりバスの発着が遅れることがございますので、あらかじめご了承ください。

(4) 時刻表

【JR尼崎駅・阪神尼崎駅発】

| | JR尼崎駅→万博会場 |
|-----|------------|
| 7時 | 37 |
| 8時 | 17 |
| 9時 | 25 |
| 10時 | 05 |

| | 阪神尼崎→万博会場 |
|-----|-----------|
| 7時 | 50 |
| 8時 | 30 |
| 9時 | 38 |
| 10時 | 18 |

【万博会場(夢洲第1交通ターミナル)発】

| | 万博会場→JR尼崎駅・阪神尼崎駅 |
|-----|------------------|
| 16時 | 40 |
| 17時 | |
| 18時 | 20 |
| 19時 | 20 |
| 20時 | |
| 21時 | 00 |

※予約は3月上旬から開始する予定です。

■ 駅シャトルバスの運賃および所要時間

| 発着地 | 運賃 | 所要時間(各駅→万博会場) |
|------------|---|--------------------------|
| 桜島 | 350円 | 約15分 |
| 新大阪 | 1,500円 | 約30分 |
| 大阪(北:うめきた) | 2,000円 | 約40分 |
| 大阪(南:マルビル) | 1,000円 | 約30分 |
| 中之島 | 1,000円 | 約30分 |
| 尼崎 | 2,000円 | JR尼崎駅 約43分 阪神尼崎駅 約30分 |
| 上本町 | 1,200円 | 約40分 |
| 天王寺 | 1,200円 | 約45分 |
| 難波 | 1,300円(4月13日~7月18日) 1,500円(7月19日~10月13日) | 約30分 |
| 堺・堺東 | 1,300円 | 堺東駅 約50分 堺 駅 約40分 |

■ 駅シャトルバスの予約方法

- ・入場日時予約時に来場手段を選択する。
(東ゲート(地下鉄/自転車/障がい者用駐車場)、西ゲート(駅シャトルバス等/自家用車/水上交通))
- ・経路検索機能(会場アクセス)を用いて来場手段を検討・選択する。
- ・予約決済機能を用いて駅シャトルバスを予約する。

・「チケットインフォメーション」を選択し、来場日時予約を実施(事前に万博ID登録及びチケット購入が必要)

I-1
来場日時を選択する

I-2
来場方法を選択する

II
経路検索画面で
経路検索を行う

III-1
乗車券購入画面で
路線を選択し、
日時指定乗車券を
購入する

III-2
乗車確認画面を
提示して乗車する

EXPO2025
Visitors
TOP画面

来場日時選択画面

来場方法選択画面

経路検索画面

乗車券購入画面

乗車確認画面

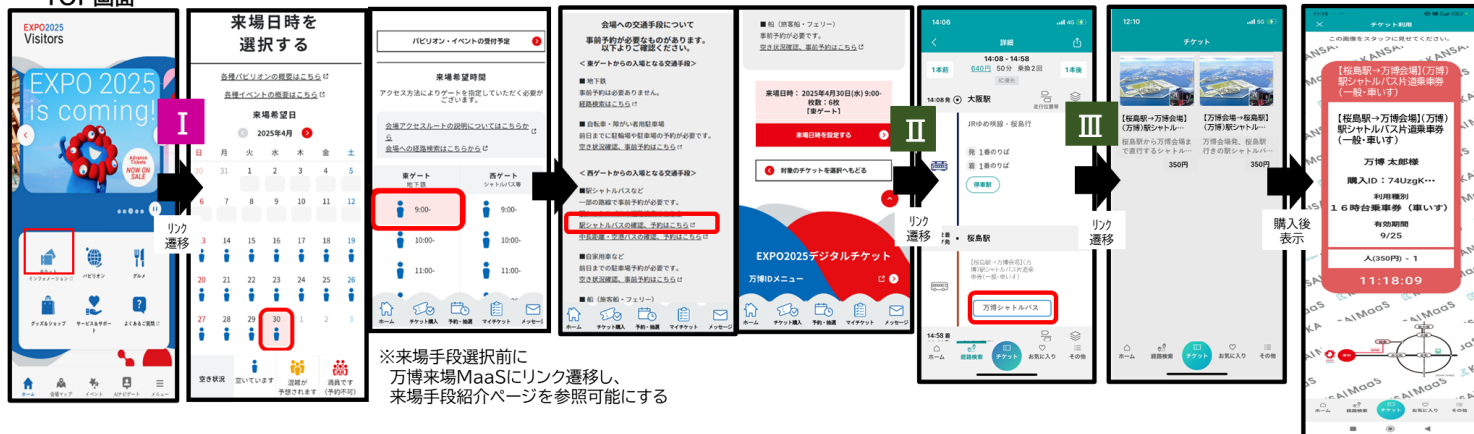

入場予約・決済

KANSAI MaaS

万博来場MaaS

■ ご利用にあたってのお願い

- ハードケース、スーツケース、物品を運ぶようなカート、キャリーケース等の大型荷物は、会場へ持ち込むことはできません。(2023年11月30日公表「持込禁止物・禁止行為に関する来場者向け規約」)
- 公共交通機関をご利用の際も、乗換経路や車内等における混雑の原因となりますので、大型荷物の持ち込みは自粛いただき、鉄道駅等で実施されている一時荷物預かり、配送サービス、宿泊施設におけるフロント預かり等をご利用ください。

■ お問い合わせ先 [事務局]

公益社団法人2025年日本国際博覧会協会交通局交通部

Tel 0570-200-066