

2025年 日本国際博覧会 (大阪・関西万博)

営業参加 募集要領 別冊 【二次公募】

1 営業参加店舗資料集

- ① 会場全体平面図
- ② 営業参加公募区画一覧
- ③ 建物別詳細図
- ④ 工事区分表





営業参加公募区画一覧（2次公募）

※ 店舗面積・厨房地面積・各諸元値は現時点での参考数値となります。詳細は必ず白図にて最終確認お願い致します。
※ 食数(屋内席のみ)は、繁忙期(1日客数20.4万人～日程度)における想定です。

建物名	F	店舗No.	業種	業 態	種類詳細	区画面積・席数・食数						区画内WC設置		売上納付金歩率		電気設備		給排水・衛生設備			ガス設備	給排気設備			空調設備	備 考 欄
						店舗面積 (㎡)	厨房 想定面積 (㎡)	予定店内 席数 (席)	食数 (屋内席のみ)	共用 屋外席	アルコール 販売可否	客用	従業員用	施設使用料 (千円/㎡)	ロイヤリティ (%)	電 灯	動 力	給水 (A)	厨房 雑排水 (A)	汚水排水 (A)	プロパン ガス	一般排気 (㎡/h)	厨房排気 (㎡/h)	外気量 (㎡/h)	冷水式	
																総容量 (KVA)	総容量 (KVA)									
A	1 F	A-101	物販	コンビニエンスストア	-	175.63	-	-	-	-	-	-	可	100	13%	40.00	50.00	有	有	有	不可	有 ファンC工事	有 ファンC工事	排気量 に準ずる	内機 C工事	
		A-102	飲食	カフェ	-	101.36	-	50	900	有	可 (椅子常設)	-	-	50	15%	10.00	12.50	有	有	-	不可	有 ファンC工事	有 ファンC工事	排気量 に準ずる	内機 C工事	
		A-104	物販	各種ショップ(ドラッグストア)	-	112.22	-	-	-	-	-	-	-	100	13%	6.00	6.25	-	-	-	-	有 ファンC工事	-	排気量 に準ずる	内機 C工事	
B	1 F	B-101	物販	JAPANマルシェ ①	(厨房設定可能)	52.52	-	-	-	-	-	-	-	100	13%	5.20	5.20	有	有	-	-	有 ファンC工事	有 ファンC工事	排気量 に準ずる	内機C工事 【EHP947㎡】	飲食の実演販売可
		B-102	物販	JAPANマルシェ ②	-	52.52	-	-	-	-	-	-	-	100	13%	2.60	1.56	-	-	-	-	有 ファンC工事	-	排気量 に準ずる	内機C工事 【EHP947㎡】	
		B-103	物販	JAPANマルシェ ③	-	52.52	-	-	-	-	-	-	-	100	13%	2.60	1.56	-	-	-	-	有 ファンC工事	-	排気量 に準ずる	内機C工事 【EHP947㎡】	
		B-104	物販	JAPANマルシェ ④	-	52.52	-	-	-	-	-	-	-	100	13%	2.60	1.56	-	-	-	-	有 ファンC工事	-	排気量 に準ずる	内機C工事 【EHP947㎡】	
		B-105	物販	JAPANマルシェ ⑤	-	52.52	-	-	-	-	-	-	-	100	13%	2.60	1.56	-	-	-	-	有 ファンC工事	-	排気量 に準ずる	内機C工事 【EHP947㎡】	
		B-106	物販	JAPANマルシェ ⑥	-	52.52	-	-	-	-	-	-	-	100	13%	2.60	1.56	-	-	-	-	有 ファンC工事	-	排気量 に準ずる	内機C工事 【EHP947㎡】	
		B-107	物販	JAPANマルシェ ⑦	-	52.52	-	-	-	-	-	-	-	100	13%	2.60	1.56	-	-	-	-	有 ファンC工事	-	排気量 に準ずる	内機C工事 【EHP947㎡】	
		B-108	物販	JAPANマルシェ ⑧	(厨房設定可能)	39.09	-	-	-	-	-	-	-	100	13%	3.90	3.90	有	有	-	-	有 ファンC工事	有 ファンC工事	排気量 に準ずる	内機C工事 【EHP947㎡】	飲食の実演販売可
C	1 F	C-101	物販	コンビニエンスストア	-	132.33	-	-	-	-	-	-	可	100	13%	27.00	27.00	有	有	有	不可	有 ファンC工事	有 ファンC工事	排気量 に準ずる	内機 C工事	
		C-102	飲食	ファストフード ①	-	132.33	66.06	60	850	有	可 (椅子常設)	-	可	50	15%	14.00	17.50	有	有	有	不可	有 ファンC工事	有 ファンC工事	排気量 に準ずる	内機 C工事	
		C-103	飲食	ファストフード ②	-	165.09	49.38	70	1050	有	可 (椅子常設)	-	可	50	15%	17.00	21.25	有	有	有	不可	有 ファンC工事	有 ファンC工事	排気量 に準ずる	内機 C工事	
		C-104	飲食	ファストフード ③	-	165.09	49.38	70	1050	有	可 (椅子常設)	-	可	50	15%	17.00	21.25	有	有	有	不可	有 ファンC工事	有 ファンC工事	排気量 に準ずる	内機 C工事	
		C-105	飲食	ファストフード ④	-	165.09	49.38	70	1050	有	可 (椅子常設)	-	可	50	15%	17.00	21.25	有	有	有	不可	有 ファンC工事	有 ファンC工事	排気量 に準ずる	内機 C工事	
		C-106	飲食	カフェ	-	198.11	59.26	100	1800	有	可 (椅子常設)	-	可	50	15%	20.00	25.00	有	有	有	不可	有 ファンC工事	有 ファンC工事	排気量 に準ずる	内機 C工事	
		C-107	飲食	レストラン/カフェテリア ①	-	379.71	147.82	170	2200	有	可 (椅子常設)	-	可	50	13%	76.00	47.50	有	有	有	不可	有 ファンC工事	有 ファンC工事	排気量 に準ずる	内機 C工事	
		C-108	飲食	レストラン/カフェテリア ②	-	370.29	123.18	170	2200	有	可 (椅子常設)	-	可	50	13%	74.00	46.25	有	有	有	不可	有 ファンC工事	有 ファンC工事	排気量 に準ずる	内機 C工事	
		C-109	飲食	レストラン/カフェテリア ③	-	372.69	123.98	170	2200	有	可 (椅子常設)	-	可	50	13%	74.00	46.25	有	有	有	不可	有 ファンC工事	有 ファンC工事	排気量 に準ずる	内機 C工事	
D	1 F	D-102	飲食	カフェ ①	-	248.22	79.39	120	2250	-	可 (椅子常設)	-	-	50	15%	24.80	24.80	有	有	-	不可	有 ファンC工事	有 ファンC工事	排気量 に準ずる	内機 C工事	
		D-103	飲食	カフェ ②	-	250.62	79.17	130	2300	有	可 (椅子常設)	-	-	50	15%	24.80	24.80	有	有	-	不可	有 ファンC工事	有 ファンC工事	排気量 に準ずる	内機 C工事	
		D-104	飲食	ファストフード ①	-	369.90	139.00	180	2600	有	可 (椅子常設)	-	可	50	15%	37.00	37.00	有	有	有	不可	有 ファンC工事	有 ファンC工事	排気量 に準ずる	内機 C工事	
		D-105	飲食	ファストフード ②	-	150.46	45.18	70	950	有	可 (椅子常設)	-	可	50	15%	15.00	15.00	有	有	有	不可	有 ファンC工事	有 ファンC工事	排気量 に準ずる	内機 C工事	
		D-106	物販	各種ショップ ①	-	164.14	-	-	-	-	-	-	-	100	13%	8.20	4.92	-	-	-	-	有 ファンC工事	-	排気量 に準ずる	内機 C工事	
		D-107	物販	各種ショップ ②	-	150.67	-	-	-	-	-	-	-	100	13%	7.55	4.53	-	-	-	-	有 ファンC工事	-	排気量 に準ずる	内機 C工事	
		D-108	物販	各種ショップ ③	-	100.14	-	-	-	-	-	-	-	100	13%	5.00	3.00	-	-	-	-	有 ファンC工事	-	排気量 に準ずる	内機 C工事	
		2 F	D-202	飲食	レストラン/カフェテリア ①	-	419.46	125.97	190	2500	-	可 (椅子常設)	-	可	50	10%	83.80	41.90	有	有	有	不可	有 ファンC工事	有 ファンC工事	排気量 に準ずる	内機 C工事
	D-203		飲食	カフェ ③	-	281.19	123.86	140	2550	-	可 (椅子常設)	-	可	50	15%	28.10	28.10	有	有	有	不可	有 ファンC工事	有 ファンC工事	排気量 に準ずる	内機 C工事	
	D-204		飲食	レストラン/カフェテリア ②	-	419.21	122.02	190	2500	-	可 (椅子常設)	-	可	50	10%	83.80	41.90	有	有	有	不可	有 ファンC工事	有 ファンC工事	排気量 に準ずる	内機 C工事	
	D-205		飲食	レストラン/カフェテリア ③	-	418.77	126.35	190	2500	-	可 (椅子常設)	-	可	50	10%	83.80	41.90	有	有	有	不可	有 ファンC工事	有 ファンC工事	排気量 に準ずる	内機 C工事	
	D-206		飲食	レストラン/カフェテリア ④	-	226.44	57.15	100	1250	-	可 (椅子常設)	-	可	50	10%	45.20	22.60	有	有	有	不可	有 ファンC工事	有 ファンC工事	排気量 に準ずる	内機 C工事	
	D-207		飲食	レストラン/カフェテリア ⑤	-	192.69	57.15	80	1100	-	可 (椅子常設)	-	可	50	10%	38.60	19.30	有	有	有	不可	有 ファンC工事	有 ファンC工事	排気量 に準ずる	内機 C工事	
	D-208	飲食	レストラン/カフェテリア ⑥	-	420.96	105.50	190	2500	-	可 (椅子常設)	-	可	50	10%	83.80	41.90	有	有	有	不可	有 ファンC工事	有 ファンC工事	排気量 に準ずる	内機 C工事		

建物名	F	店舗 No.	業種	業 態	種類詳細	区画面積・席数・食数						区画内WC設置		売上納付金歩率		電気設備		給排水・衛生設備			ガス設備	給排気設備			空調設備	備 考 欄
						店舗 面積 (㎡)	厨房 想定面積 (㎡)	予定店内 席数 (席)	食数 (屋内席のみ)	共用 屋外席	アルコール 販売可否	客用	従業員用	施設使用料 (千円/㎡)	ロイヤリティ (%)	電 灯	動 力	給水 (A)	厨房 雑排水 (A)	汚水排水 (A)	プロパン ガス	一般排気 (㎡/h)	厨房排気 (㎡/h)	外気量 (㎡/h)	冷水式	
																総容量 (KVA)	総容量 (KVA)									
E	1 F	E-102	飲食	EARTH TABLE -未来食堂- レストラン ②	-	107.28	34.20	40	550	有	可 (椅子常設)	-	可	50	13%	24.10	13.80	有	有	有	不可	有 ファンC工事	有 ファンC工事	排気量 に準ずる	内機 C工事	
		E-103	飲食	EARTH TABLE -未来食堂- レストラン ③	-	107.28	34.20	40	550	有	可 (椅子常設)	-	可	50	13%	24.10	13.80	有	有	有	不可	有 ファンC工事	有 ファンC工事	排気量 に準ずる	内機 C工事	
		E-104	飲食	EARTH TABLE -未来食堂- レストラン ④	-	107.28	34.20	40	550	有	可 (椅子常設)	-	可	50	13%	24.10	13.80	有	有	有	不可	有 ファンC工事	有 ファンC工事	排気量 に準ずる	内機 C工事	
F	1 F	F-101	飲食	フードコート	-	897.24	226.24	450	6300	-	可 (椅子常設)	-	可	50	15%	180.00	306.00	有	有	有	不可	有 ファンC工事	有 ファンC工事	排気量 に準ずる	内機C工事 【EHP947°】	店舗数6区画として設定 動力容量に空調機(EHP)容量含む
G	1 F	G-101	飲食	レストラン/カフェテリア	-	419.09	95.76	180	2350	有	可 (椅子常設)	-	可	50	13%	83.90	92.20	有	有	有	不可	有 ファンC工事	有 ファンC工事	排気量 に準ずる	内機C工事 【EHP947°】	動力容量に空調機(EHP)容量含む
		G-102	飲食	カフェ	-	397.93	129.06	200	3600	-	可 (椅子常設)	-	可	50	15%	39.80	79.60	有	有	有	不可	有 ファンC工事	有 ファンC工事	排気量 に準ずる	内機C工事 【EHP947°】	動力容量に空調機(EHP)容量含む
H	1 F	H-101	飲食	フードコート	-	943.56	233.24	470	6600	有	可 (椅子常設)	-	可	50	15%	189.00	254.40	有	有	有	不可	有 ファンC工事	有 ファンC工事	排気量 に準ずる	内機C工事 【EHP947°】	店舗数6区画として設定 動力容量に空調機(EHP)容量含む
I	1 F	I-101	飲食	カフェ	-	251.47	62.82	130	2300	有	可 (椅子常設)	-	可	50	15%	25.20	50.30	有	有	有	不可	有 ファンC工事	有 ファンC工事	排気量 に準ずる	内機C工事 【EHP947°】	動力容量に空調機(EHP)容量含む
		I-102	物販	コンビニエンスストア	-	190.04	53.62	-	-	-	-	可	100	13%	38.10	57.00	有	有	有	不可	有 ファンC工事	有 ファンC工事	排気量 に準ずる	内機C工事 【EHP947°】	動力容量に空調機(EHP)容量含む	
		I-103	物販	各種ショップ ①	-	190.02	-	-	-	-	-	-	100	13%	9.60	14.00	-	-	-	-	有 ファンC工事	-	排気量 に準ずる	内機C工事 【EHP947°】	動力容量に空調機(EHP)容量含む	
		I-104	物販	各種ショップ ②	-	107.69	-	-	-	-	-	-	100	13%	5.40	24.70	-	-	-	-	有 ファンC工事	-	排気量 に準ずる	内機C工事 【EHP947°】	動力容量に空調機(EHP)容量含む	
J	1 F	J-103	飲食	カフェ ①	-	201.00	51.00	100	1800	-	可 (椅子常設)	-	可	50	15%	20.10	40.20	有	有	有	不可	有 ファンC工事	有 ファンC工事	排気量 に準ずる	内機C工事 【EHP947°】	動力容量に空調機(EHP)容量含む
		J-104	飲食	カフェ ②	-	201.00	51.00	100	1800	-	可 (椅子常設)	-	可	50	15%	20.10	40.20	有	有	有	不可	有 ファンC工事	有 ファンC工事	排気量 に準ずる	内機C工事 【EHP947°】	動力容量に空調機(EHP)容量含む
K	1 F	K-101	飲食	ファストフード	-	150.46	44.34	70	950	-	可 (椅子常設)	-	可	50	15%	30.00	44.80	有	有	有	不可	有 ファンC工事	有 ファンC工事	排気量 に準ずる	内機C工事 【EHP947°】	動力容量に空調機(EHP)容量含む
L	1 F	L-101	物販	各種ショップ	-	127.82	-	-	-	-	-	-	-	100	13%	8.10	5.00	-	-	-	-	有 ファンC工事	-	排気量 に準ずる	内機 C工事	
M	1 F	M-101	飲食	カフェ	-	366.03	125.95	180	3300	-	可 (椅子常設)	-	可	50	15%	36.70	36.70	有	有	有	不可	有 ファンC工事	有 ファンC工事	排気量 に準ずる	内機 C工事	
		M-102	飲食	ファストフード	-	406.11	127.43	190	2750	-	可 (椅子常設)	-	可	50	15%	81.22	40.70	有	有	有	不可	有 ファンC工事	有 ファンC工事	排気量 に準ずる	内機 C工事	
		M-103	物販	コンビニエンスストア	-	149.34	-	-	-	-	-	可	100	13%	30.60	29.90	有	有	有	不可	有 ファンC工事	有 ファンC工事	排気量 に準ずる	内機 C工事		
		M-104	物販	各種ショップ	-	117.58	-	-	-	-	-	-	-	100	13%	6.60	3.60	-	-	-	-	有 ファンC工事	-	排気量 に準ずる	内機 C工事	
	2 F	M-201	飲食	フードコート	-	1067.36	264.73	530	7500	-	可 (椅子常設)	-	可	50	15%	214.90	160.20	有	有	有	不可	有 ファンC工事	有 ファンC工事	排気量 に準ずる	内機 C工事	店舗数5区画として設定

A棟

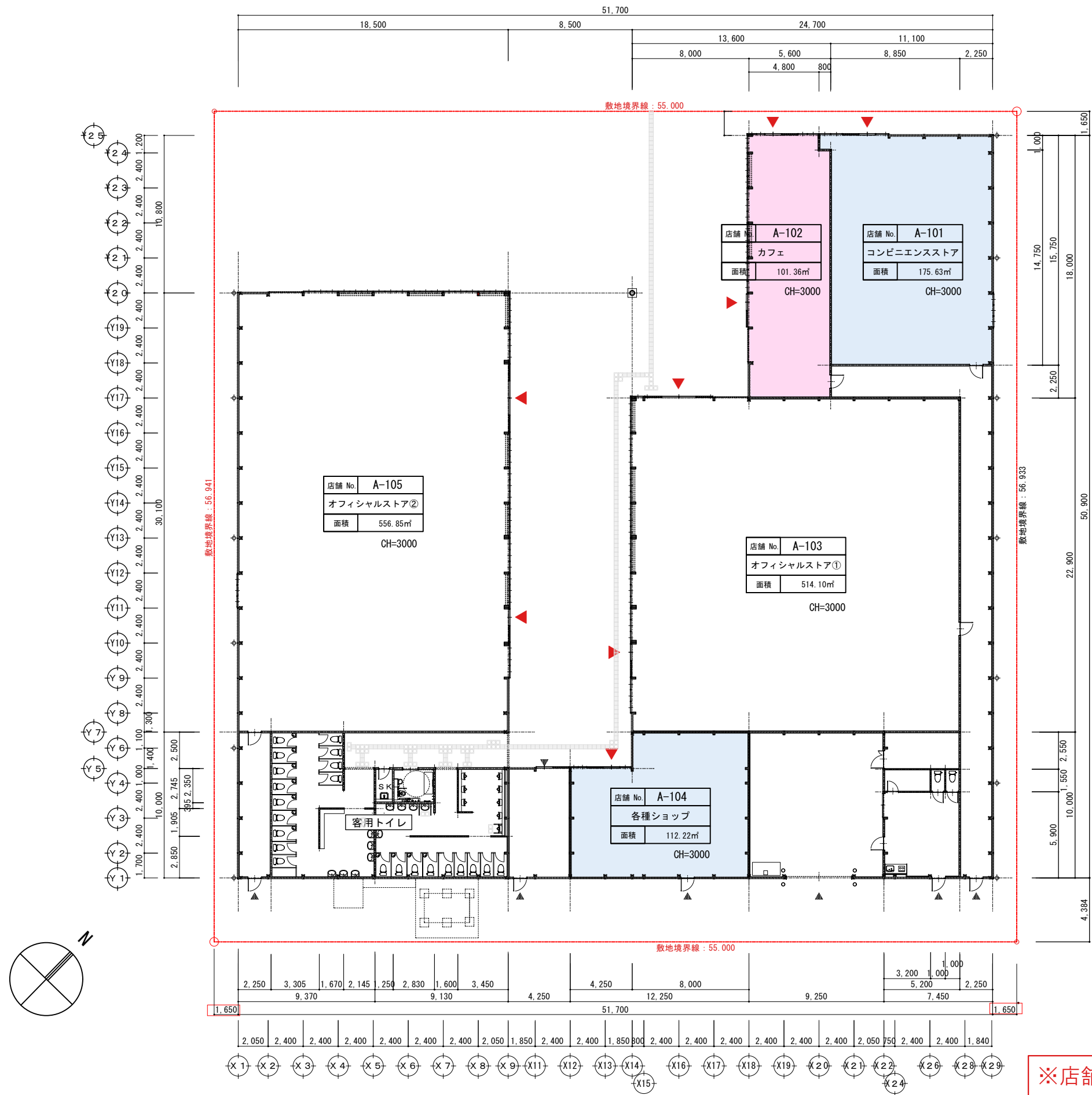

※店舗及び厨房面積は参考数値となります。
詳細は必ず白図にて最終確認お願い致します。

A棟

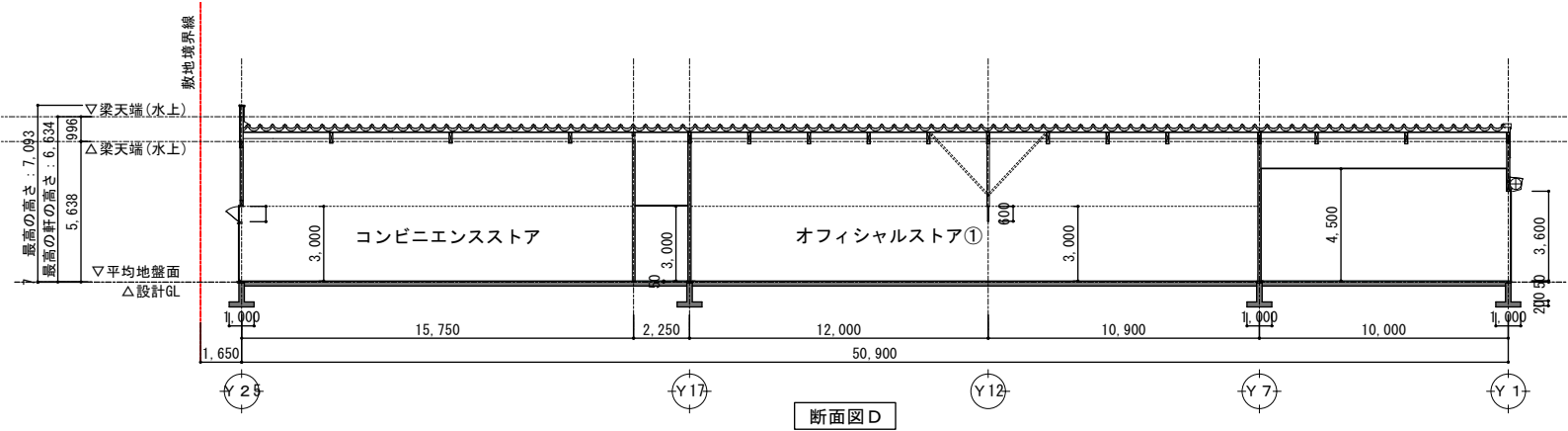
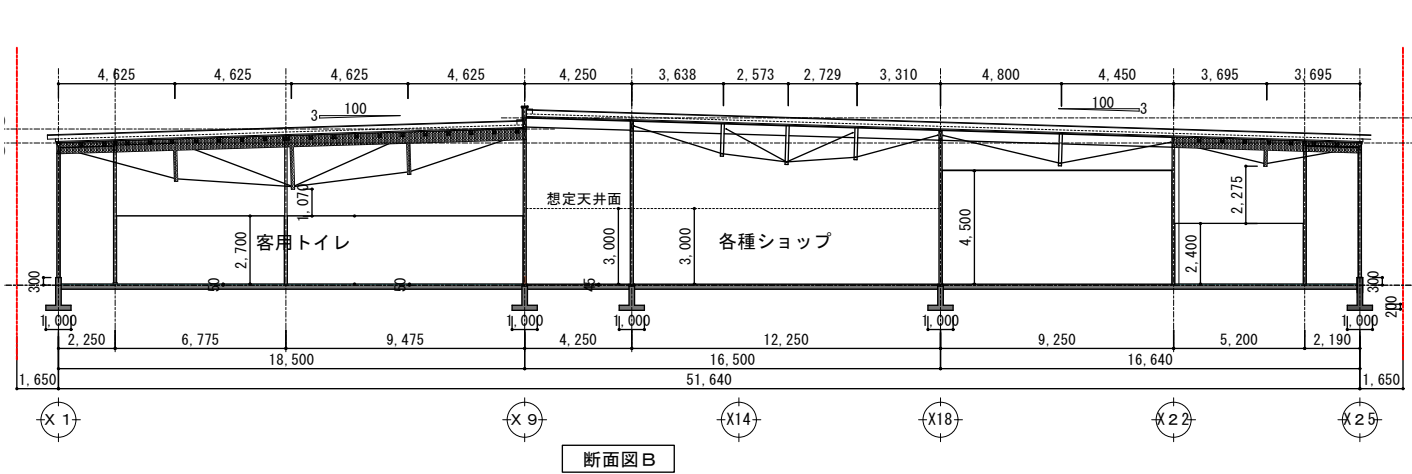
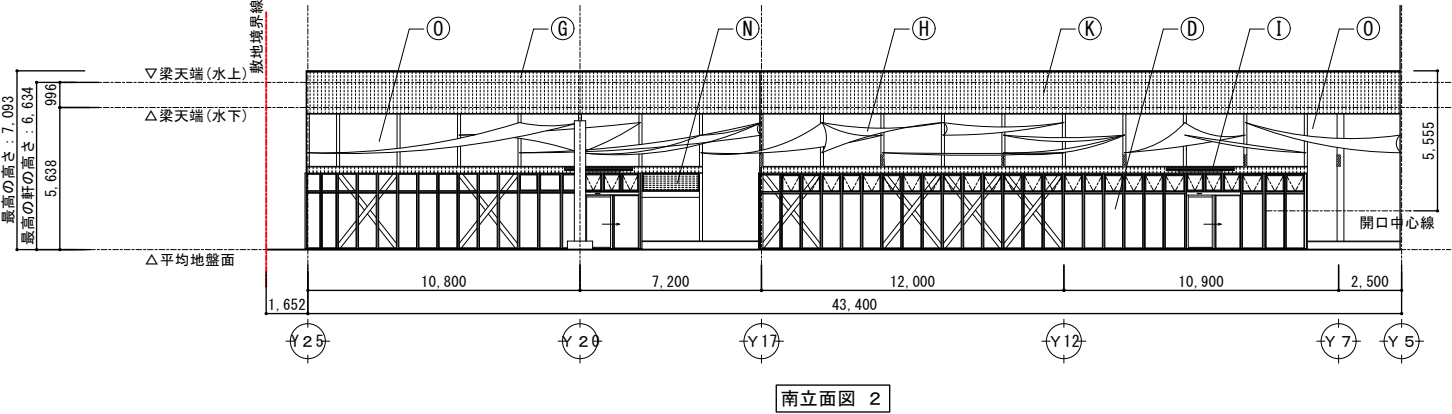
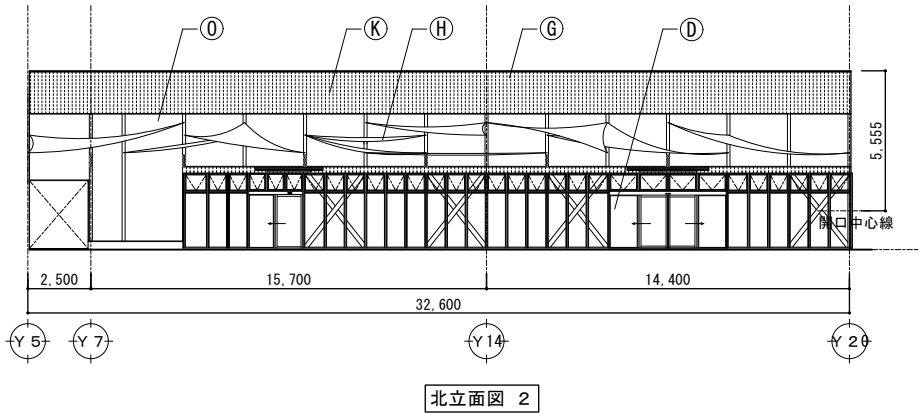
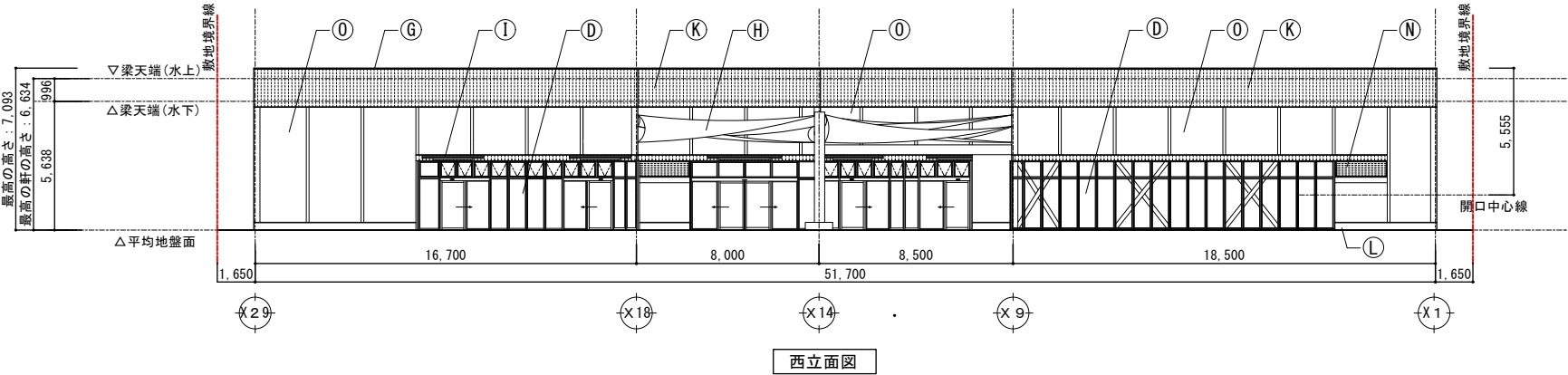

訂正	建物立面図		DATE	2023.11.30	NO.
	A棟		SCALE	1/300 (A3)	
			CHECKER BY	DRAWN BY	

B棟

店舗 No.	B-101
JAPANマルシェ①	
面積	52.52㎡

(※ 厨房設定可能)

店舗 No.	B-102
JAPANマルシェ② (物販)	
面積	52.52㎡

店舗 No.	B-103
JAPANマルシェ③ (物販)	
面積	52.52㎡

店舗 No.	B-104
JAPANマルシェ④ (物販)	
面積	52.52㎡

店舗 No.	B-105
JAPANマルシェ⑤ (物販)	
面積	52.52㎡

店舗 No.	B-106
JAPANマルシェ⑥ (物販)	
面積	52.52㎡

店舗 No.	B-107
JAPANマルシェ⑦ (物販)	
面積	52.52㎡

店舗 No.	B-108
JAPANマルシェ⑧	
面積	39.09㎡

(※ 厨房設定可能)

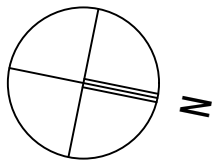
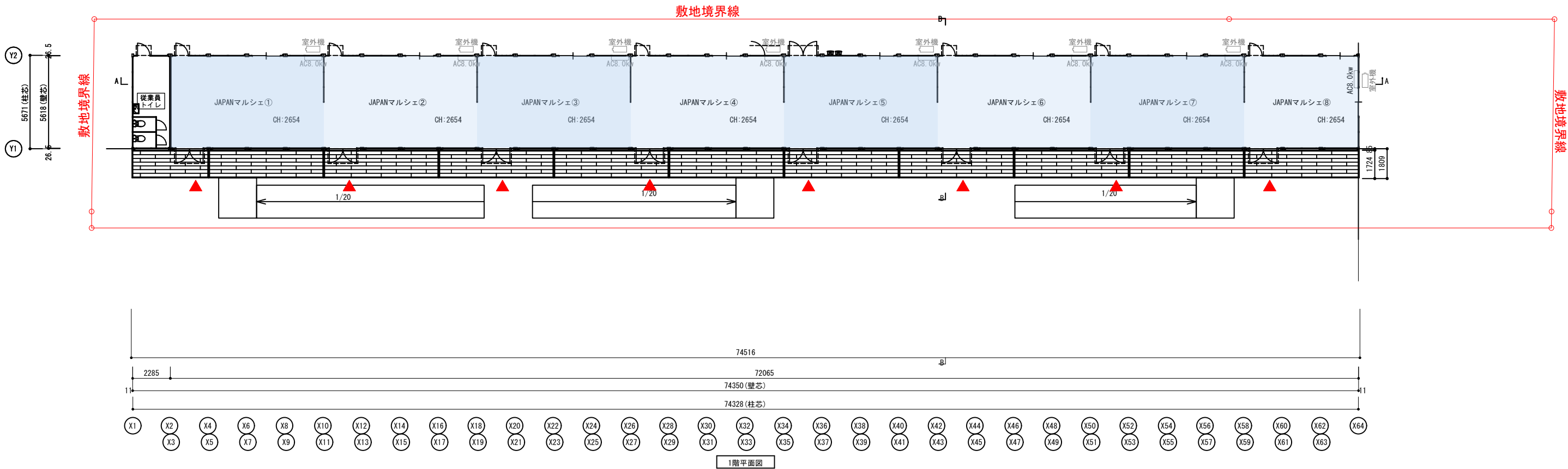

※店舗及び厨房面積は参考数値となります。
詳細は必ず白図にて最終確認お願い致します。

B棟

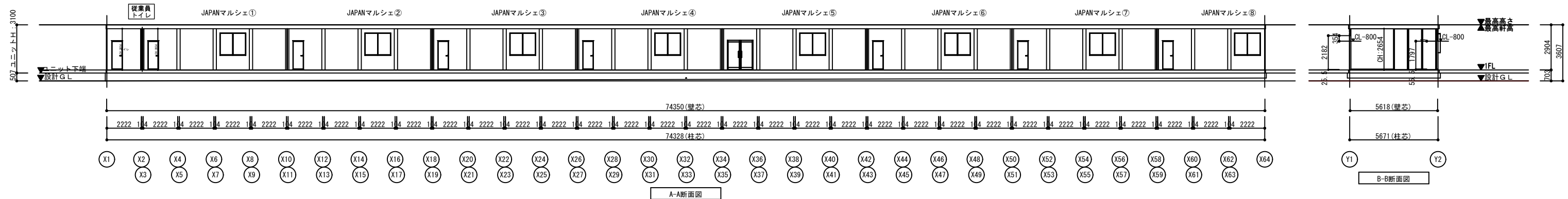
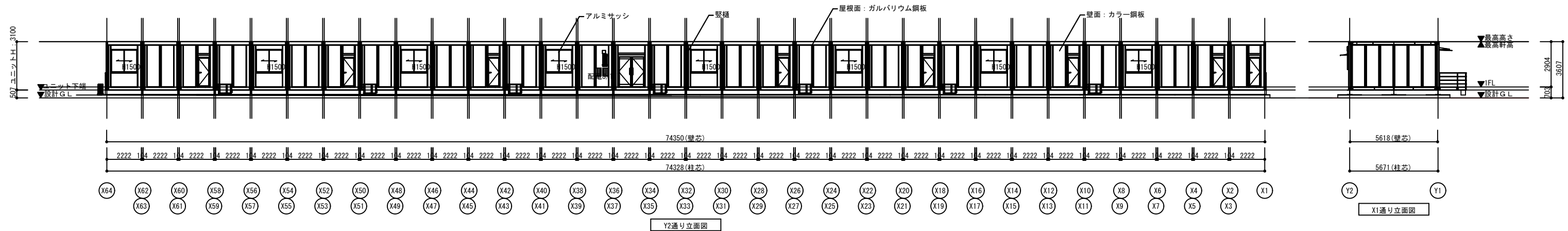
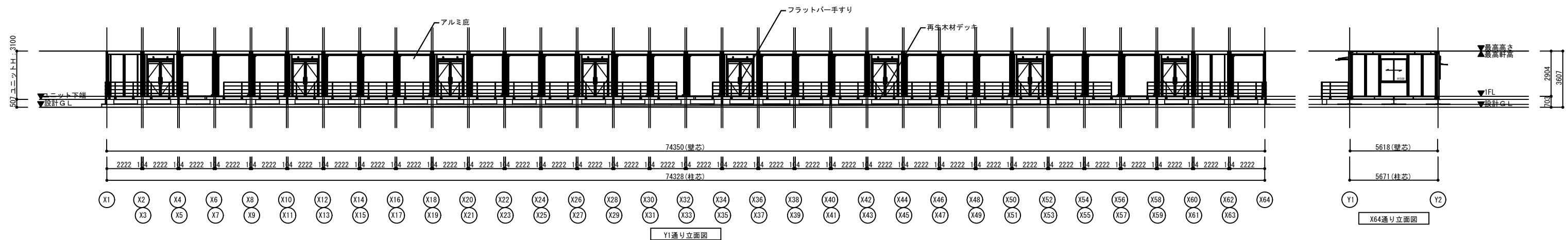

訂正		建物立面図	DATE	2023.11.20	NO.
			SCALE	1/250 (A3)	
			CHECKER BY	DRAWN BY	

C棟

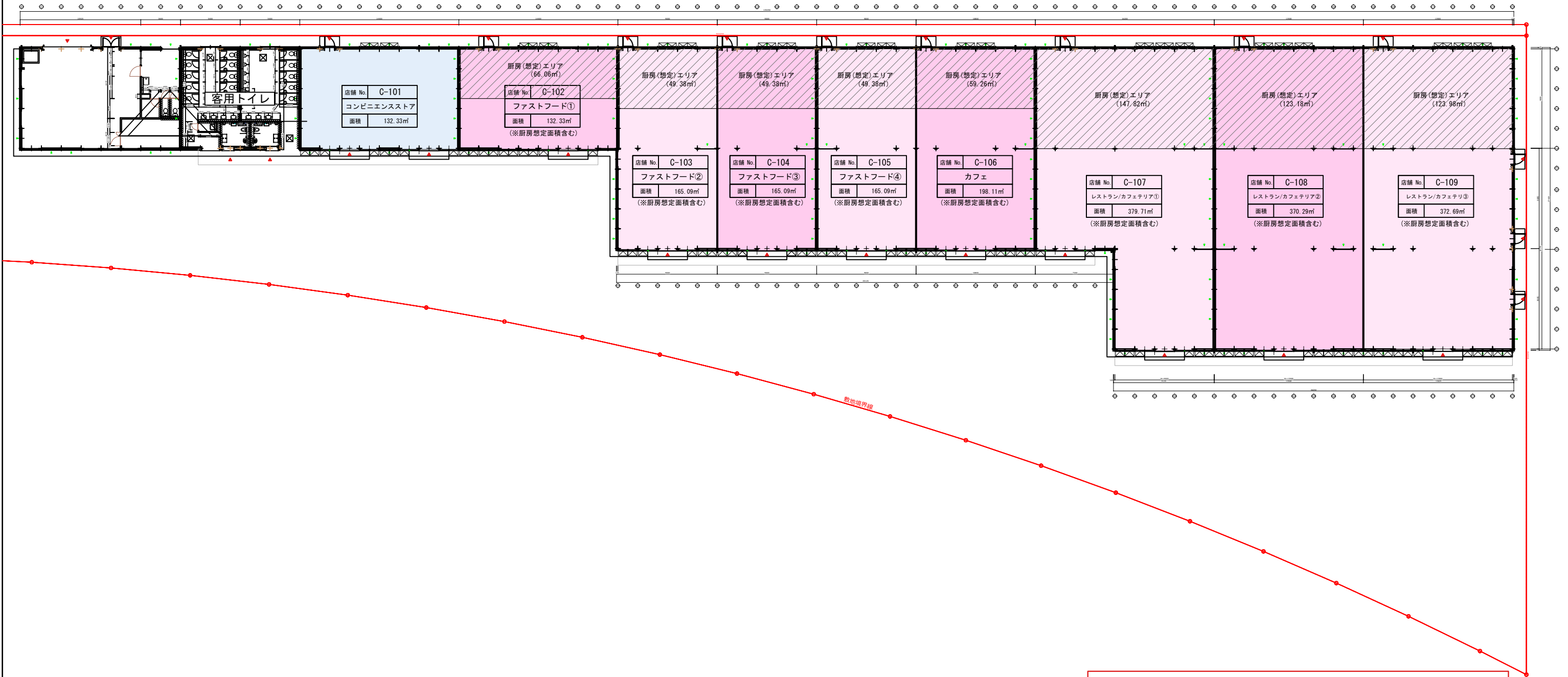

※店舗及び厨房面積は参考数値となります。
詳細は必ず白図にて最終確認お願い致します。

C棟

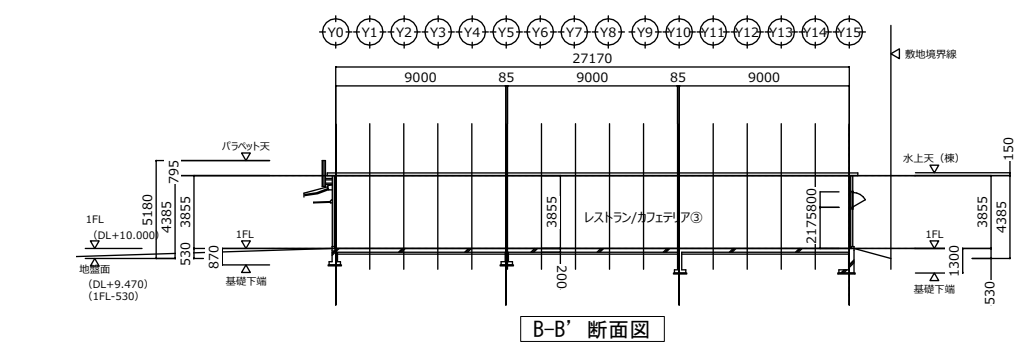
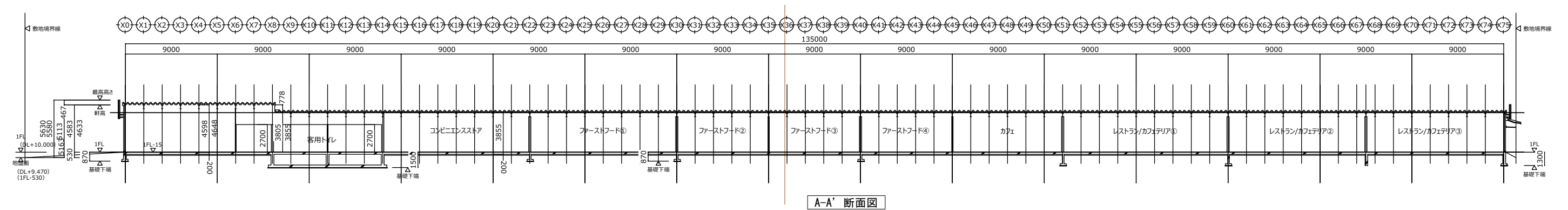
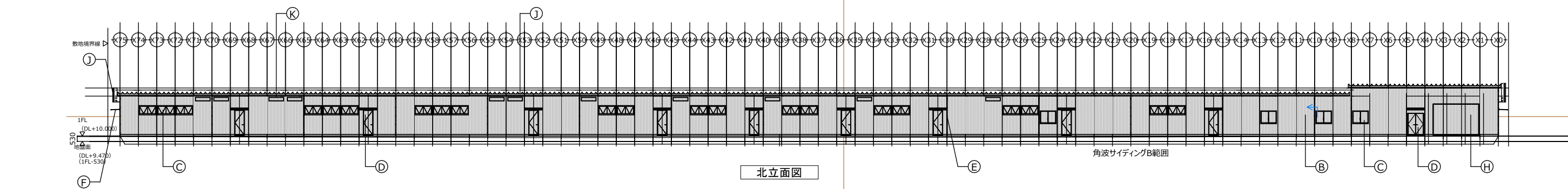
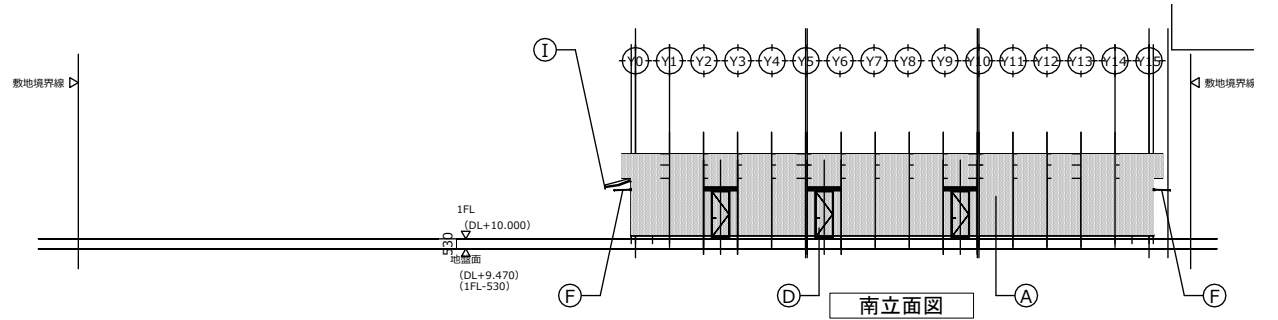
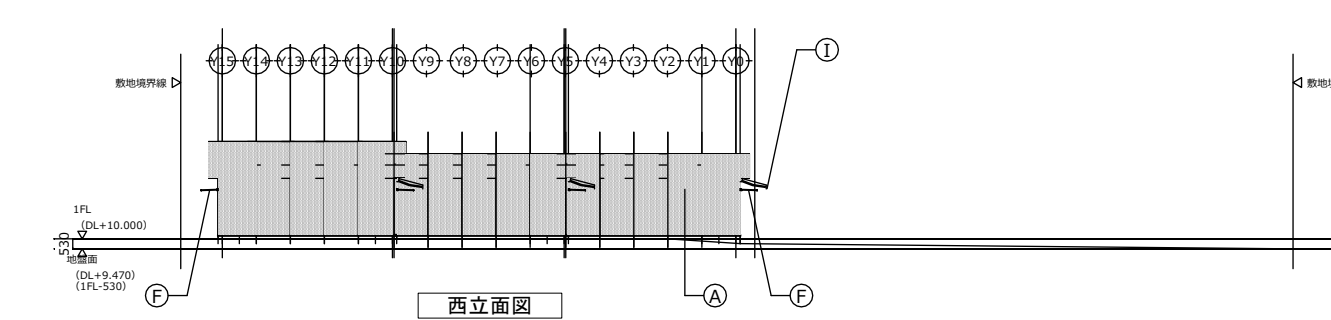
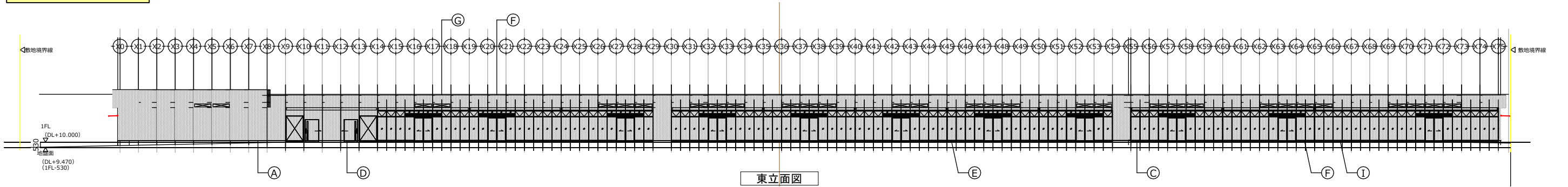

仕上凡例	
(A)	外壁：角波サイディングA、鉄骨鋼線下地
(B)	外壁：角波サイディングB、鉄骨鋼線下地
(C)	アルミサッシ窓
(D)	スチール製建具
(E)	VU屋根75p
(F)	断熱材アルミ板
(G)	アルミサッシ H300W1500 ※X50-X75部は開口率50%
(H)	電動断熱シャッター
(I)	オーニング
(J)	屋根：二重屋根 ガルバリウム鋼板
(K)	排気ファンカバー H300W1500

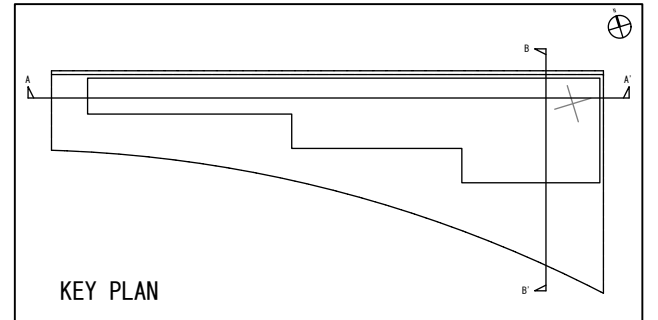

D棟(1F)

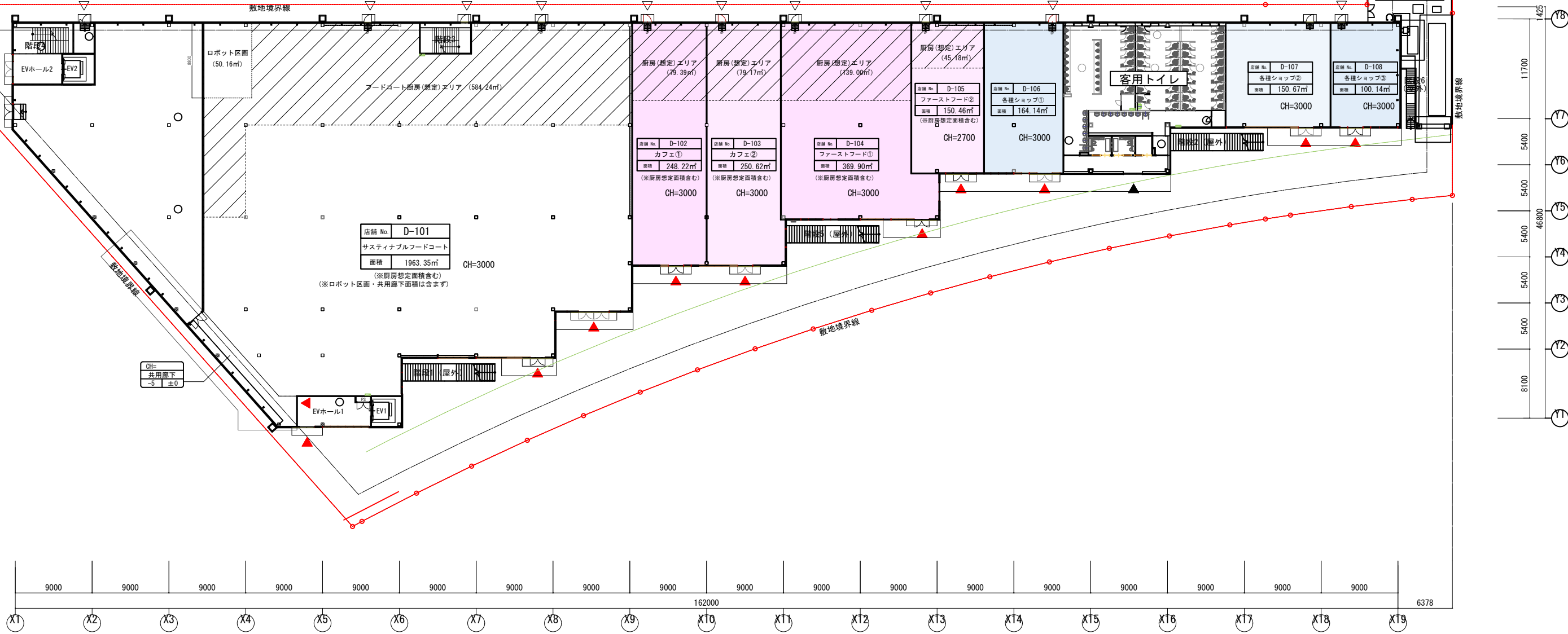

※店舗及び厨房面積は参考数値となります。
詳細は必ず白図にて最終確認お願い致します。

D棟(2F)

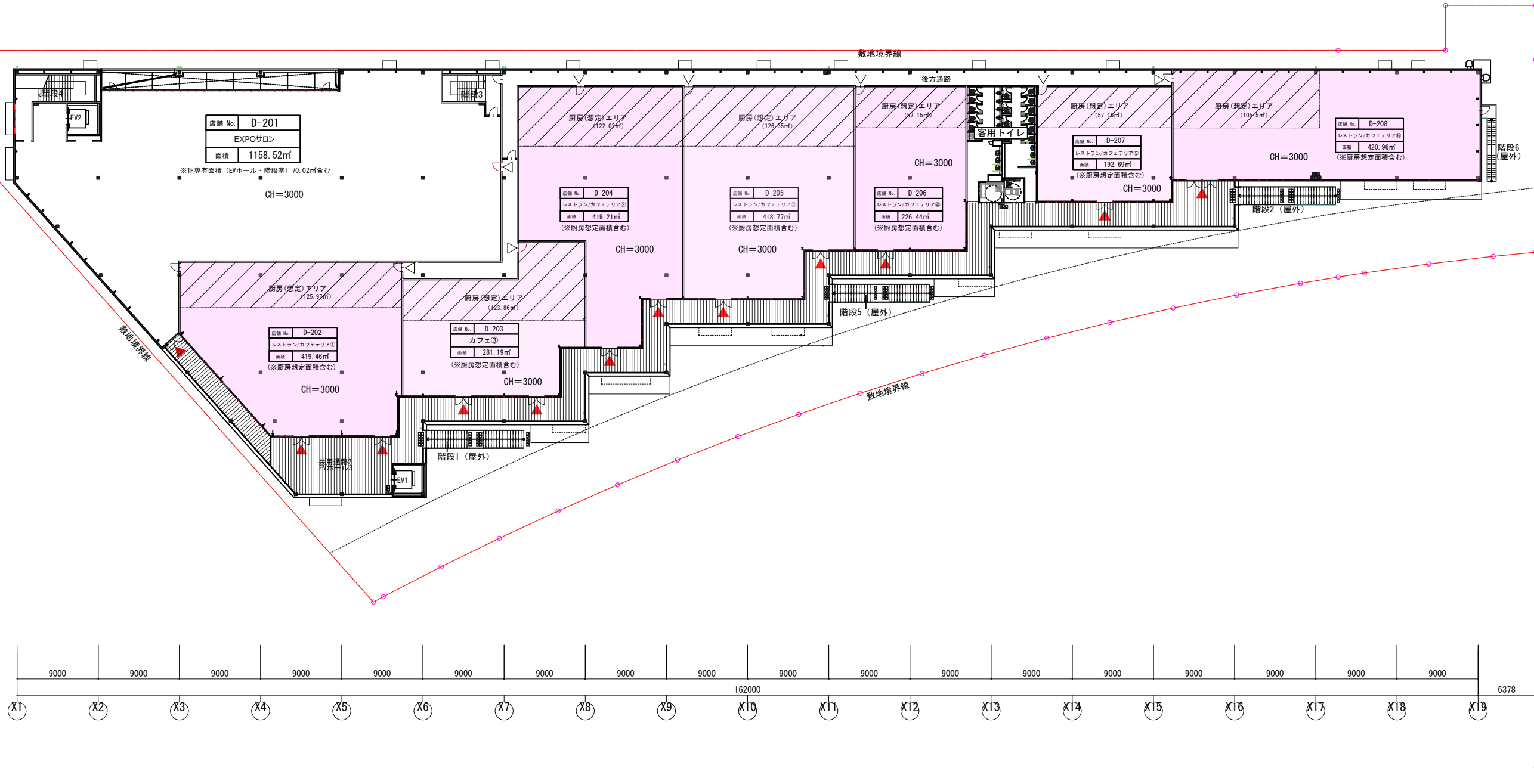

※店舗及び厨房面積は参考数値となります。
詳細は必ず白図にて最終確認お願い致します。

D棟

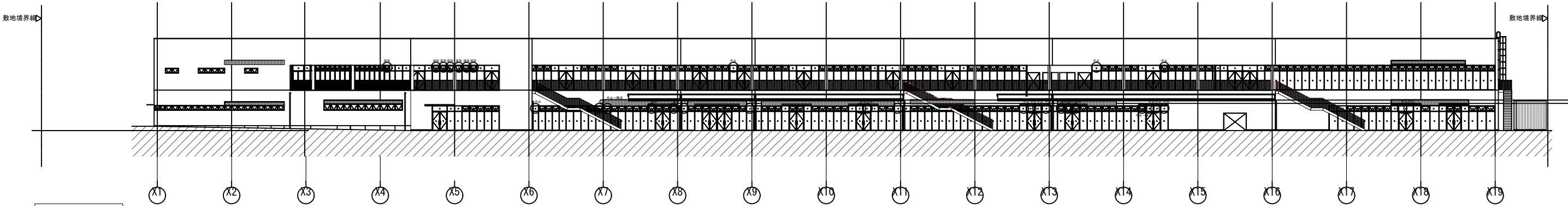

南立面图

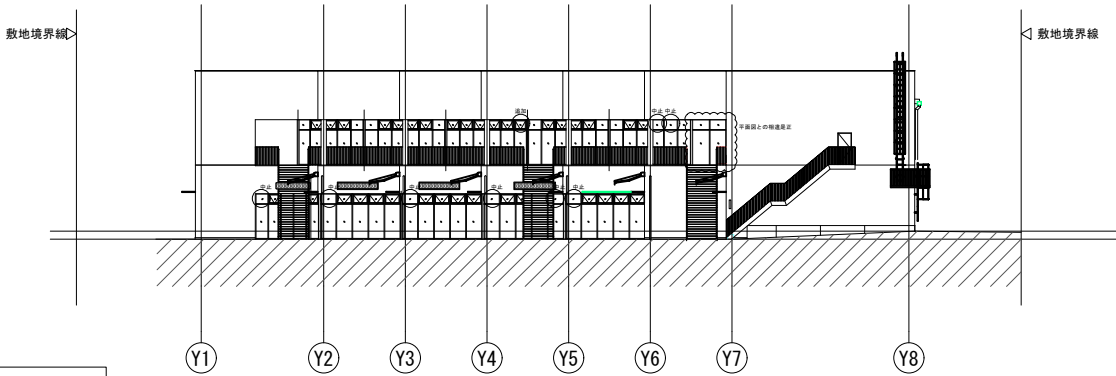

東立面图

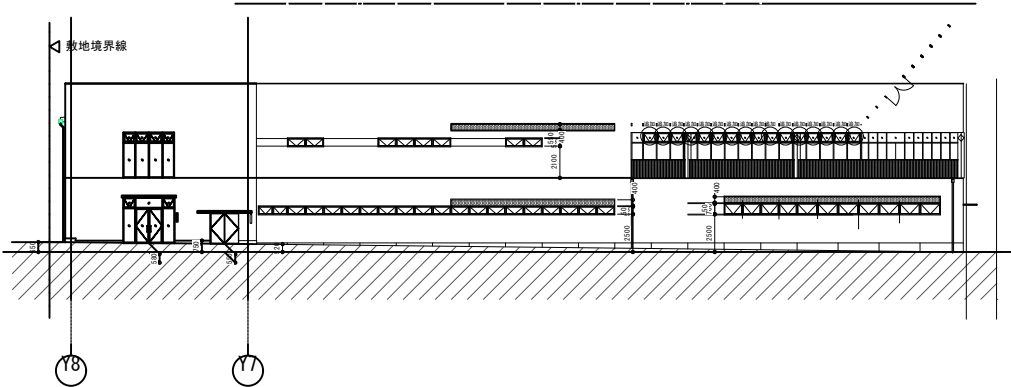

西立面图

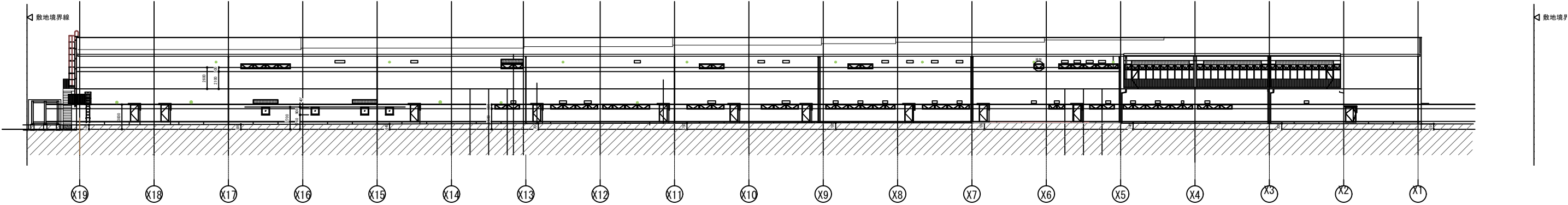

北立面图

訂正		建物立面图	DATE	2023.11.30	NO.
			SCALE	1/500 (A3)	
			CHECKER BY	DRAWN BY	
		D棟			

D棟

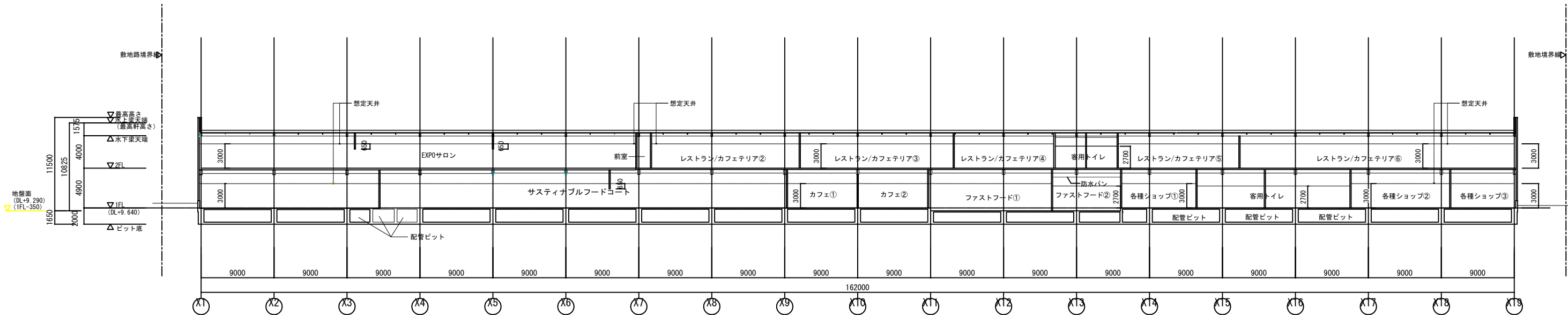
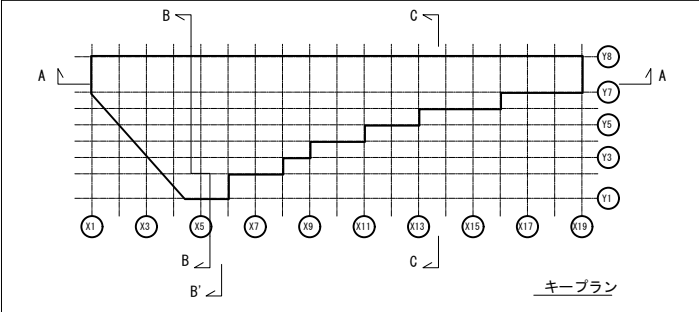

A-A 断面図

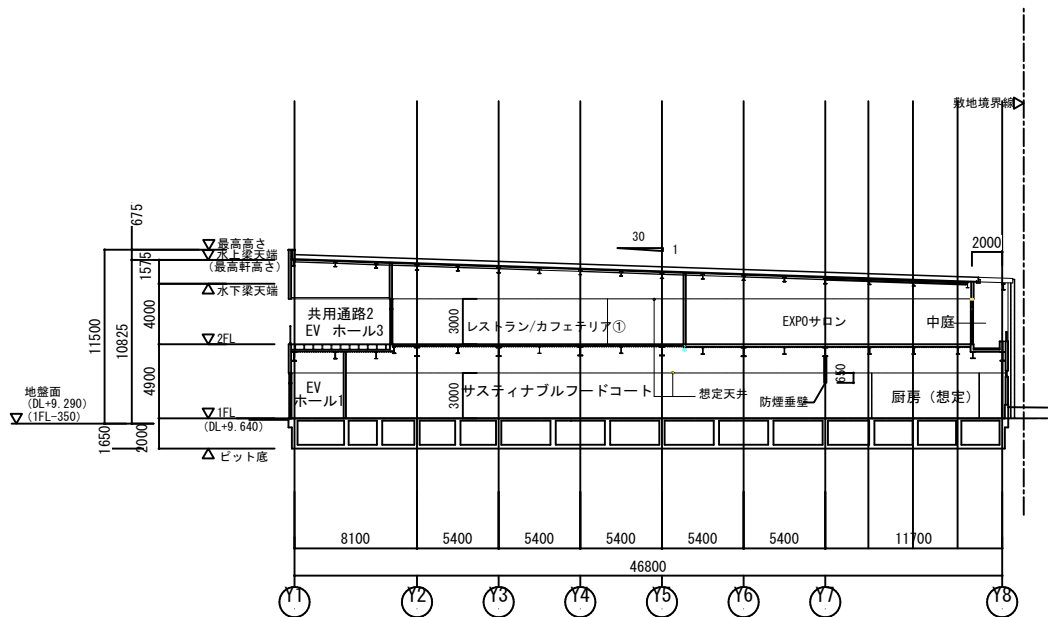

B-B 断面図

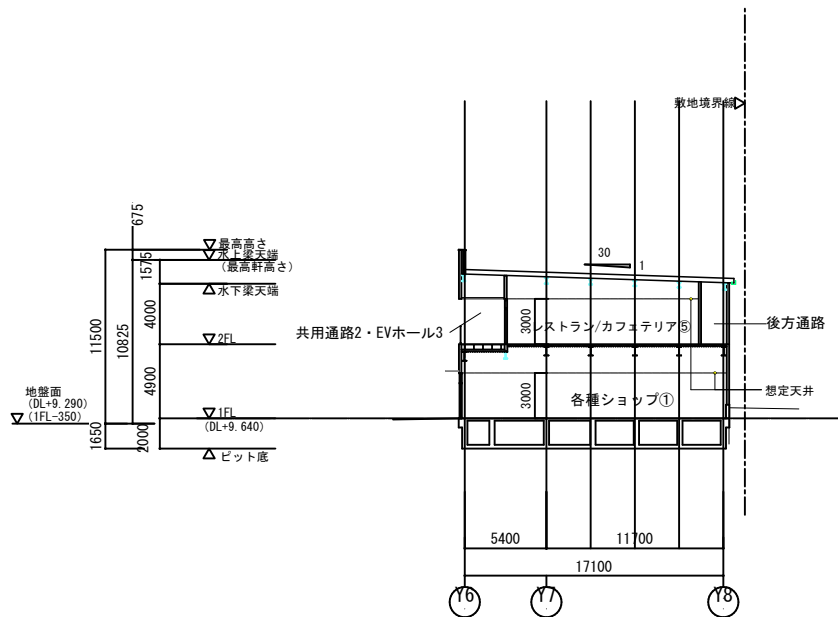

C-C 断面図

訂正	

建物断面図
D棟

DATE	2024.01.20	NO.
SCALE	1/500 (A3)	
CHECKER BY	DRAWN BY	

E棟

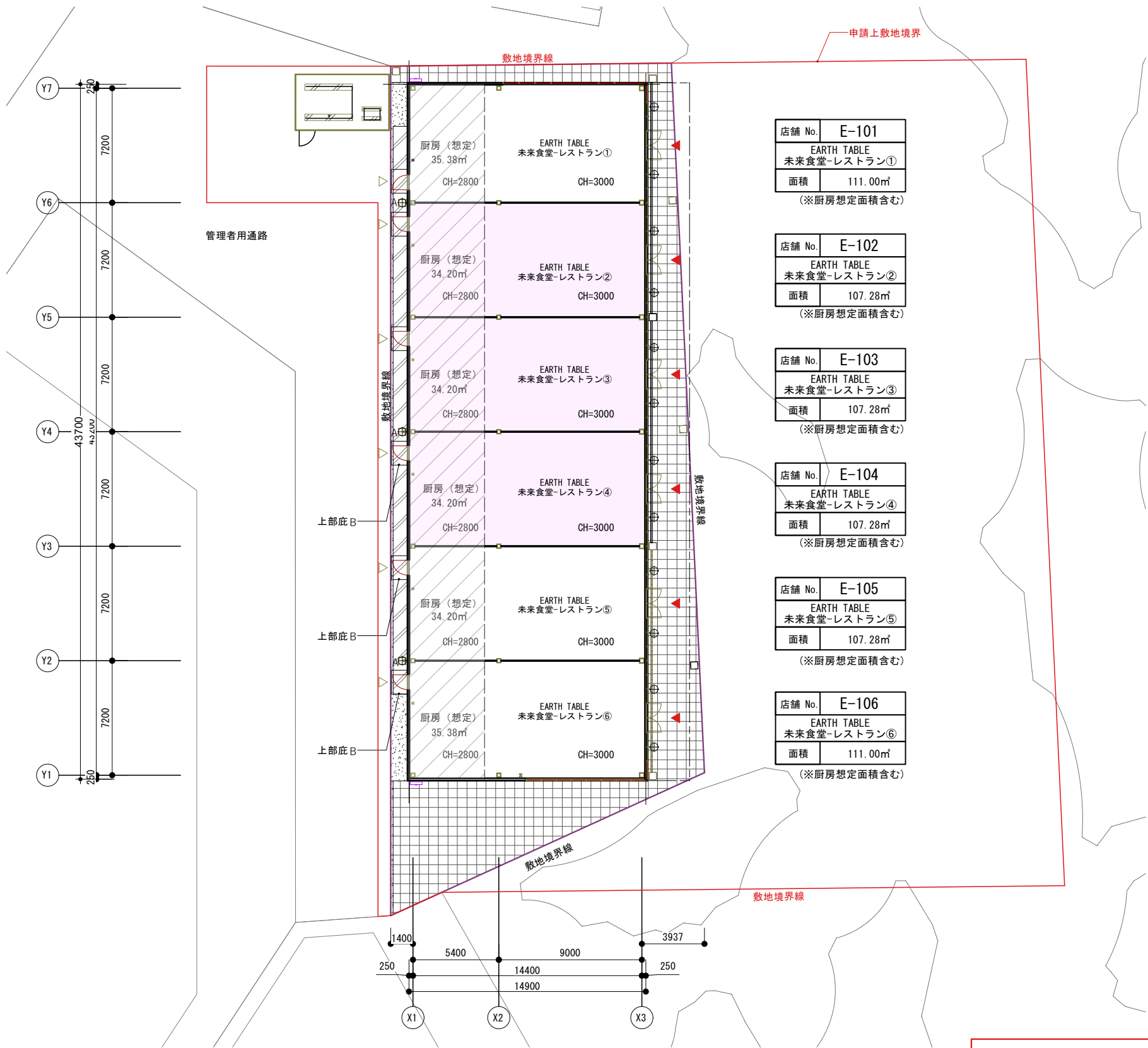
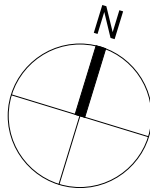

※店舗及び厨房面積は参考数値となります。
詳細は必ず白図にて最終確認お願い致します。

E棟

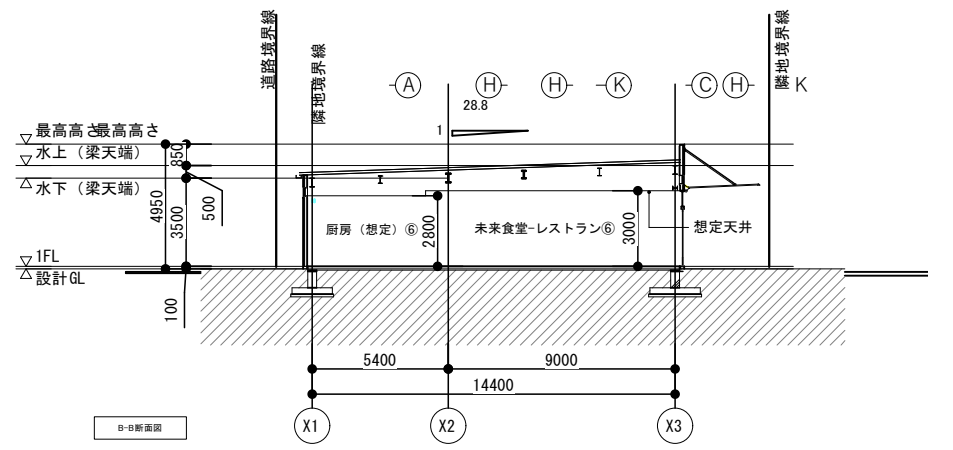
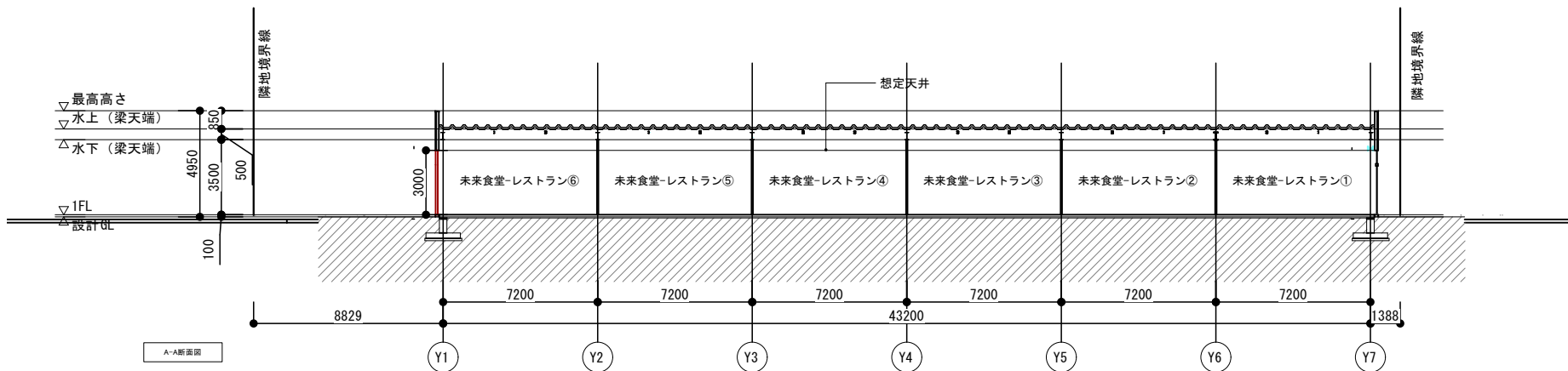
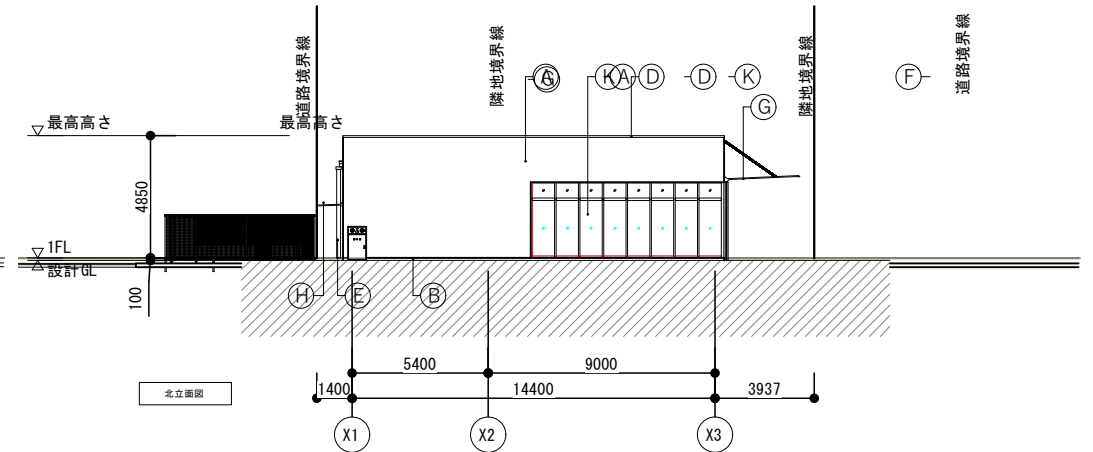
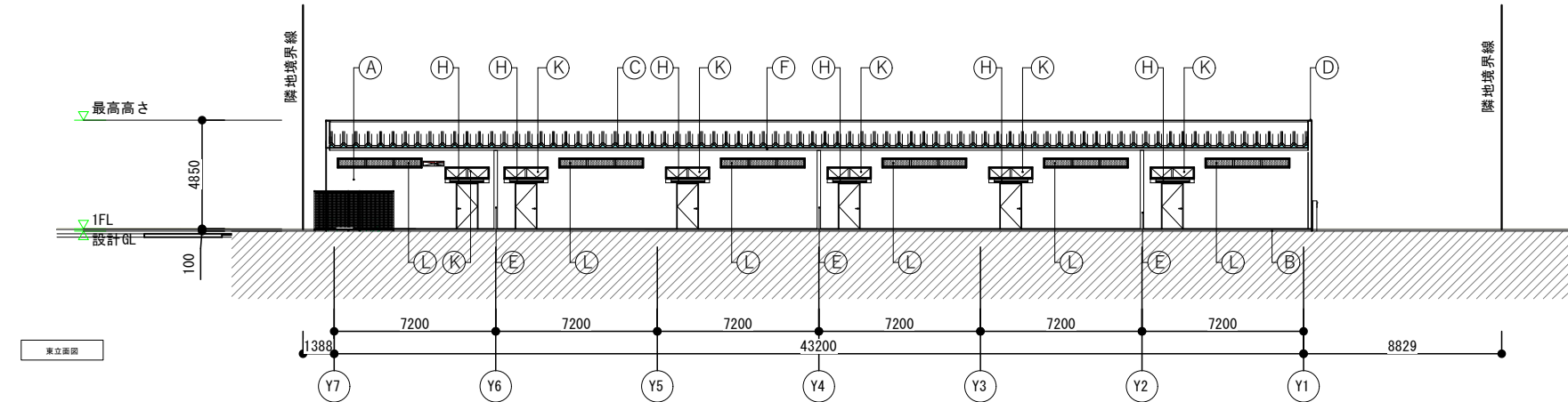
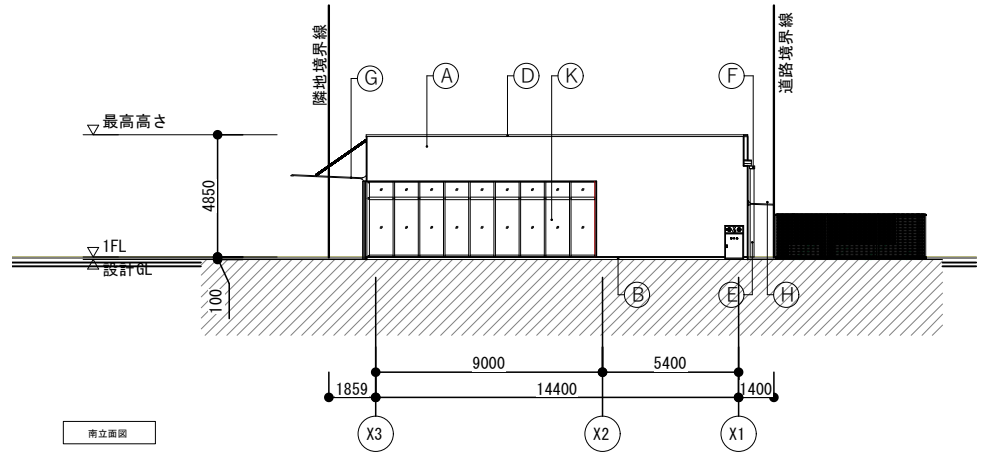
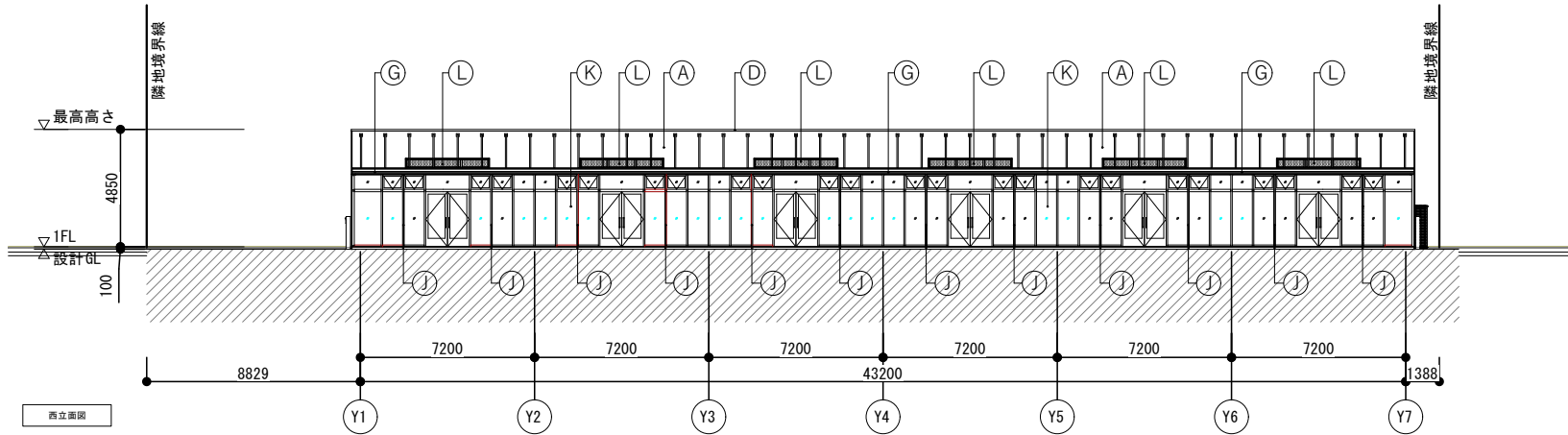

訂正		建物立面図	DATE 2023. 11. 20		NO.
			SCALE 1/300 (A3)		
			CHECKER BY	DRAWN BY	
	E棟				

F棟

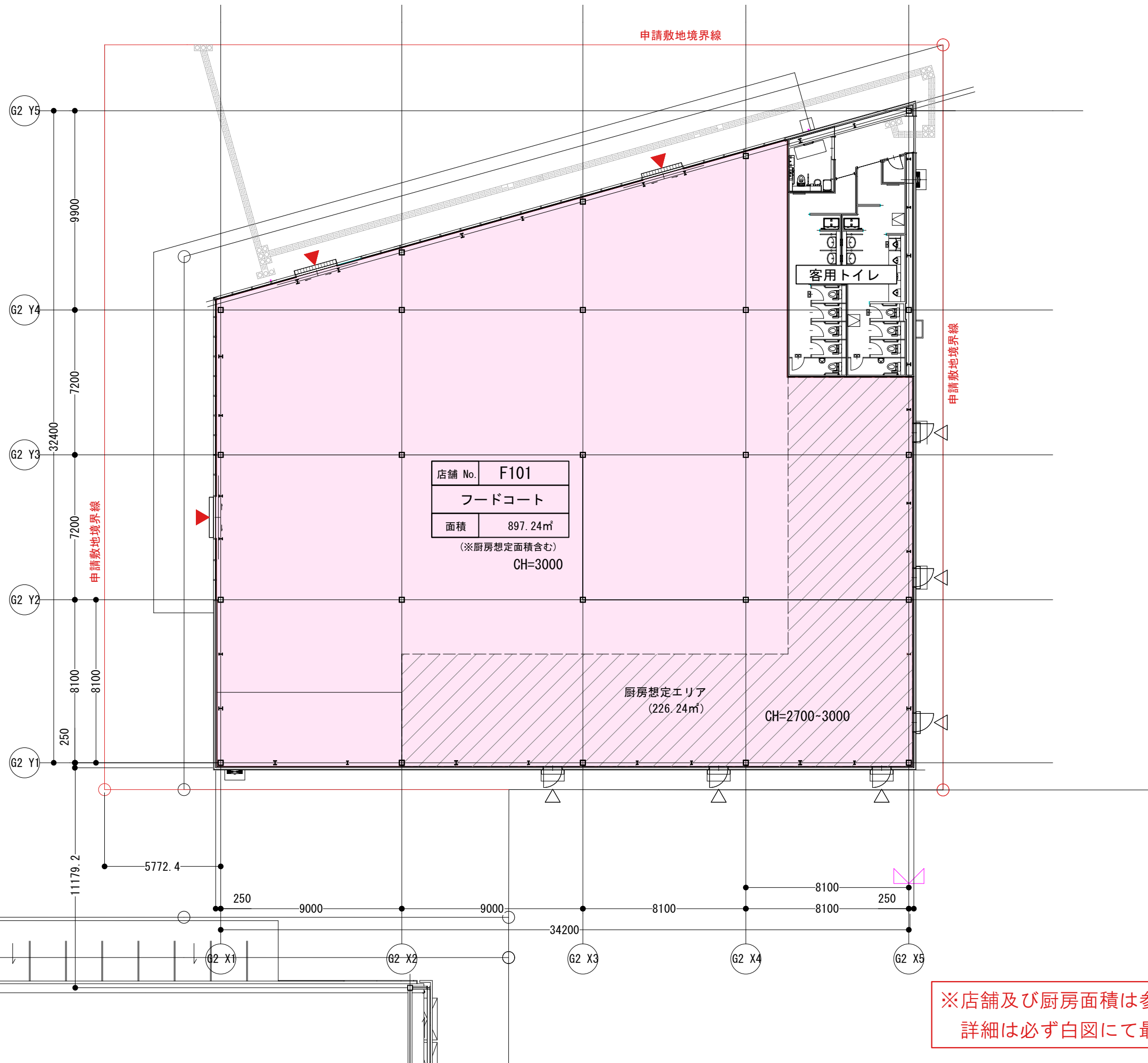

※店舗及び厨房面積は参考数値となります。
詳細は必ず白図にて最終確認お願い致します。

F棟

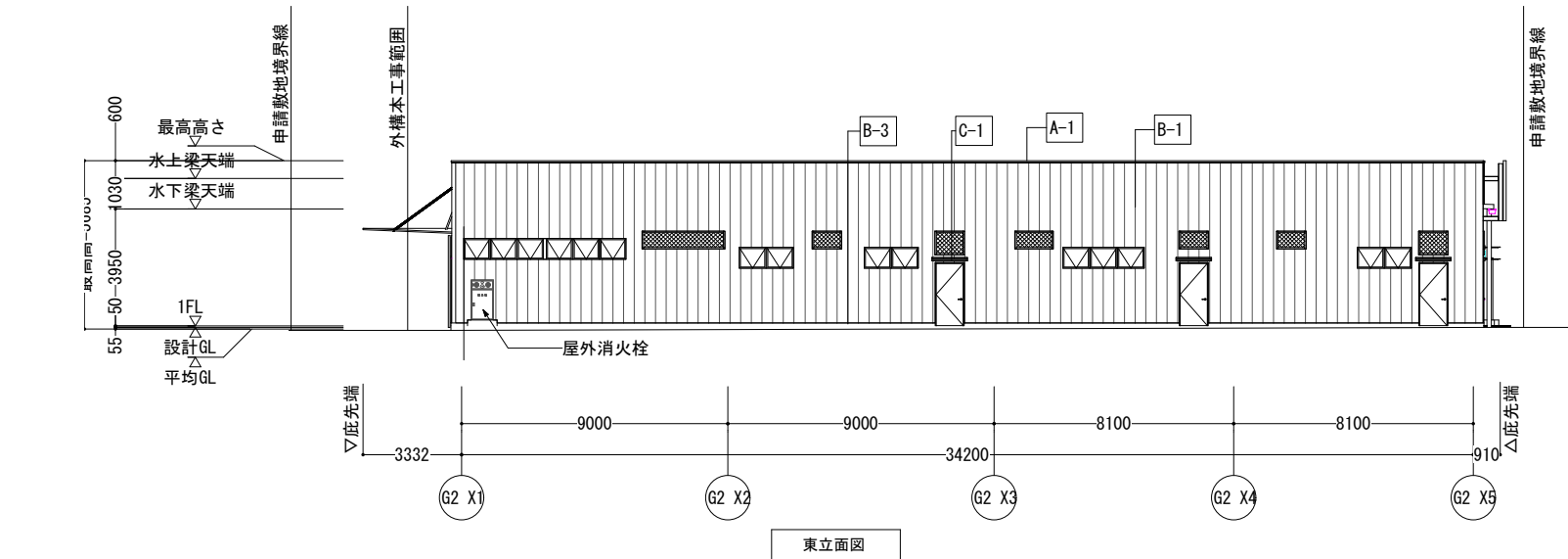

東立面図

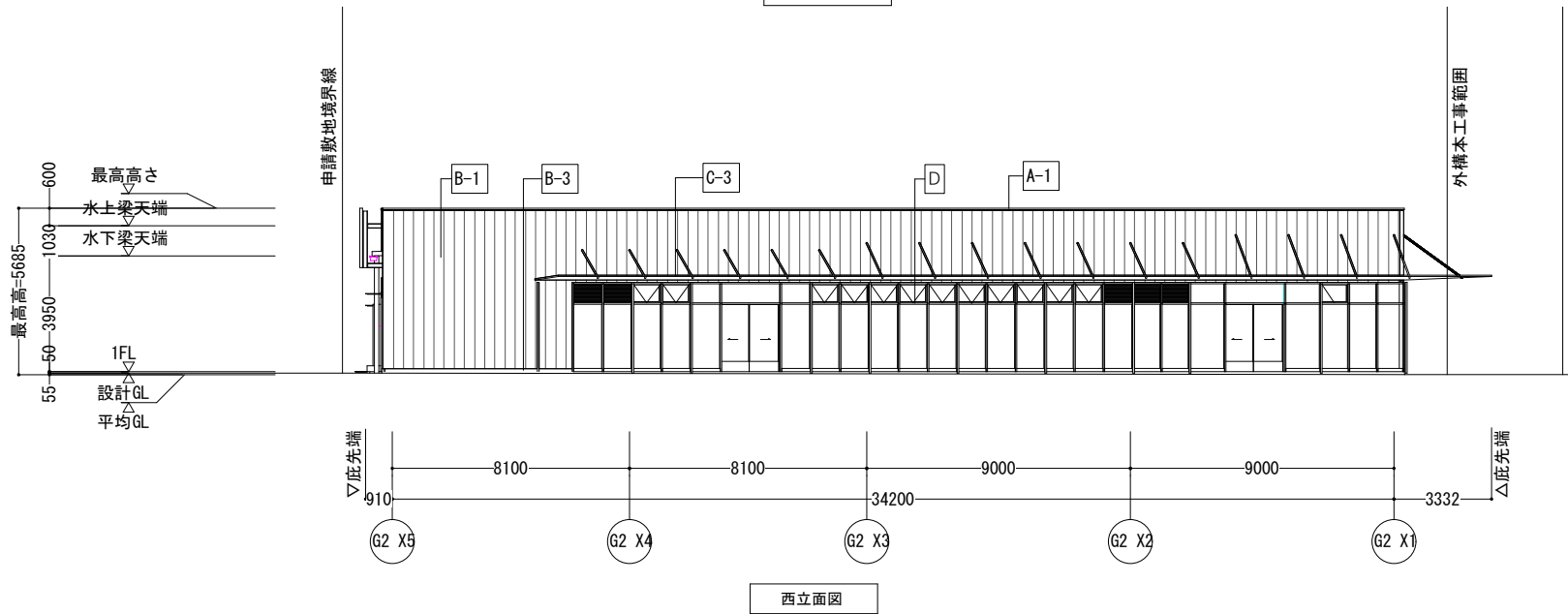

西立面図

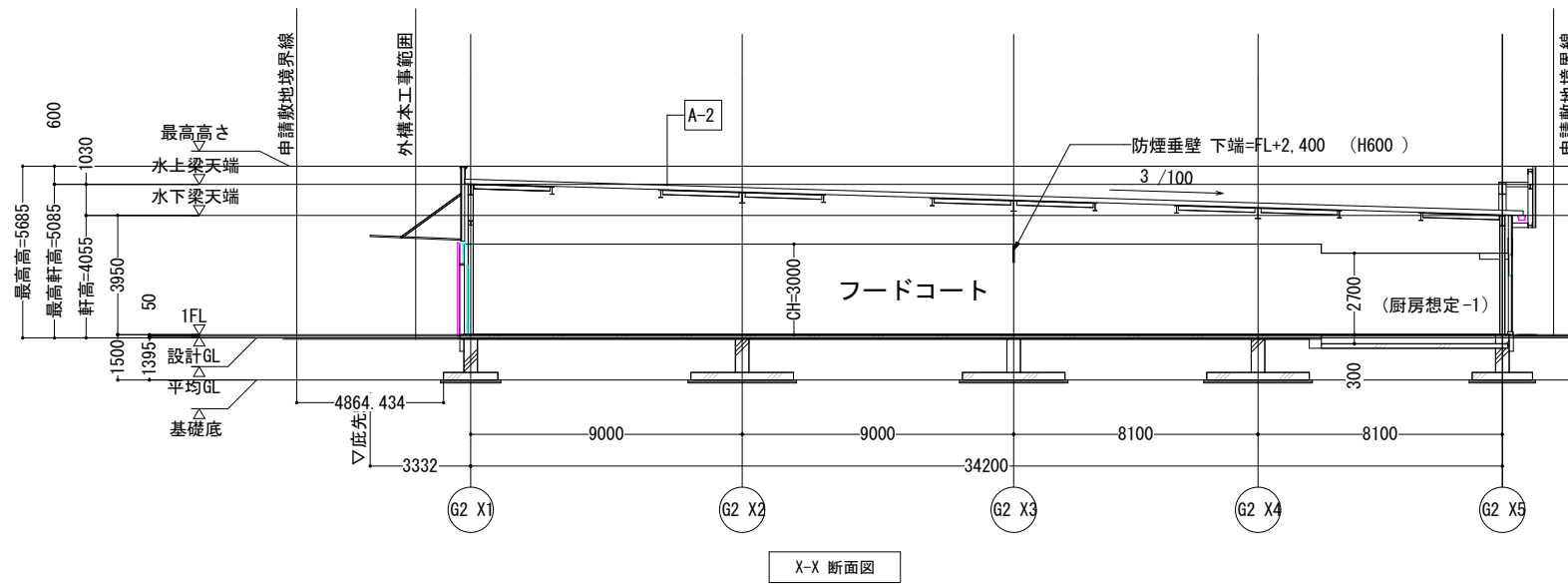

X-X 断面図

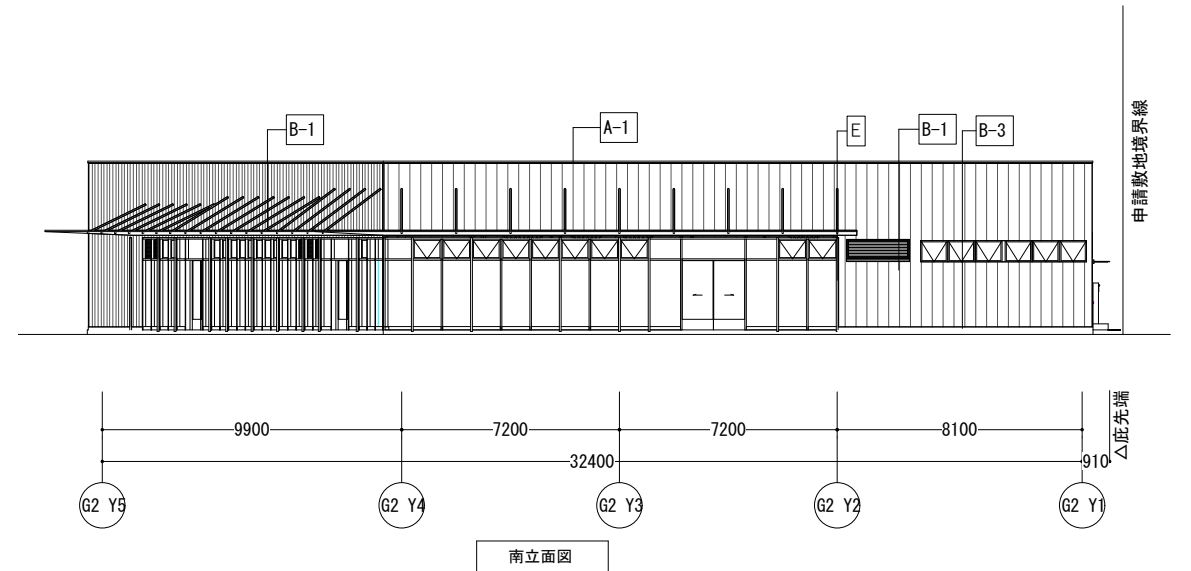

南立面図

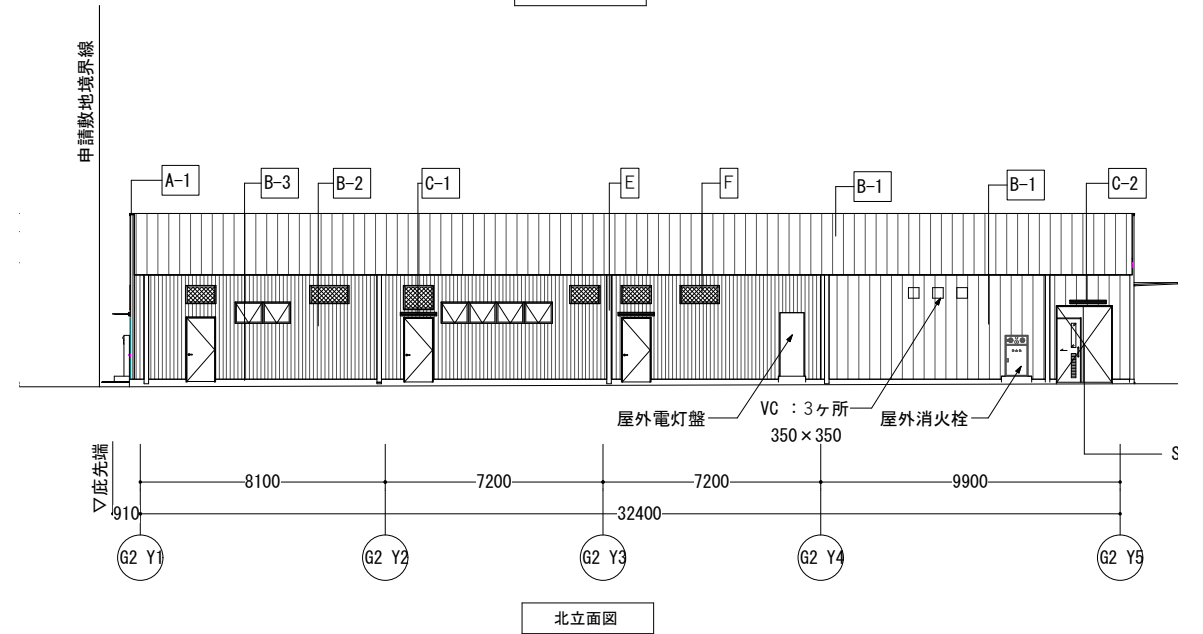

北立面図

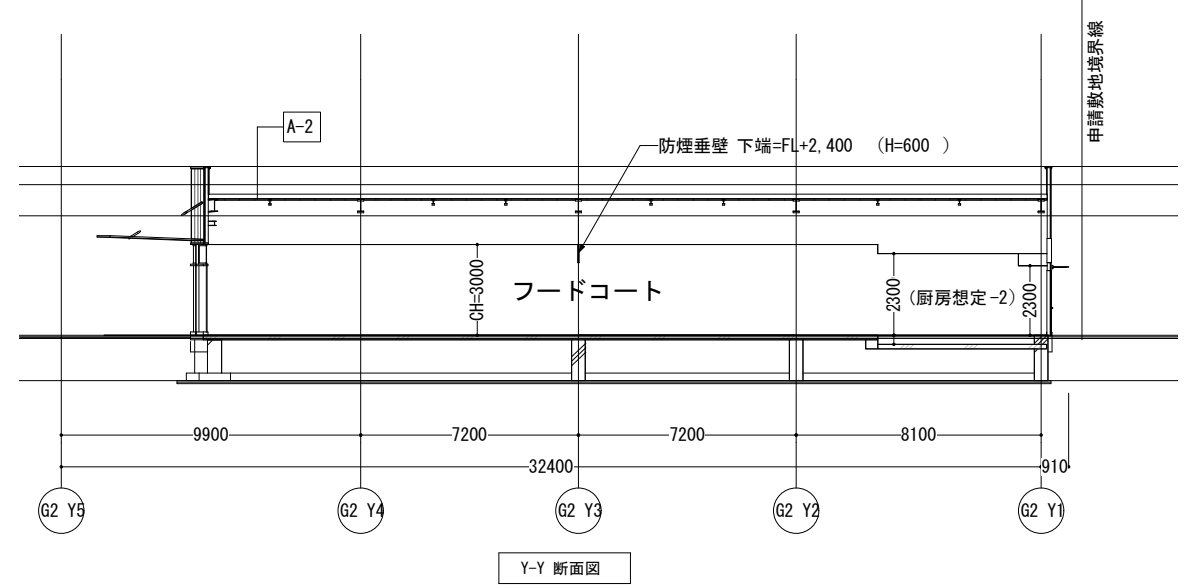

Y-Y 断面図

訂正	建物平面図		DATE	2023. 11. 30	NO.
	F棟		SCALE	1/250 (A3)	
			CHECKER BY	DRAWN BY	

G棟

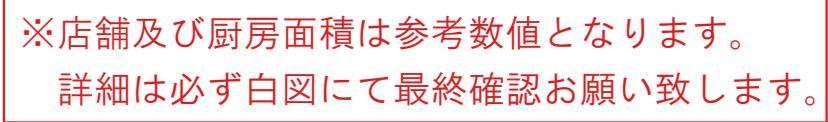

G棟

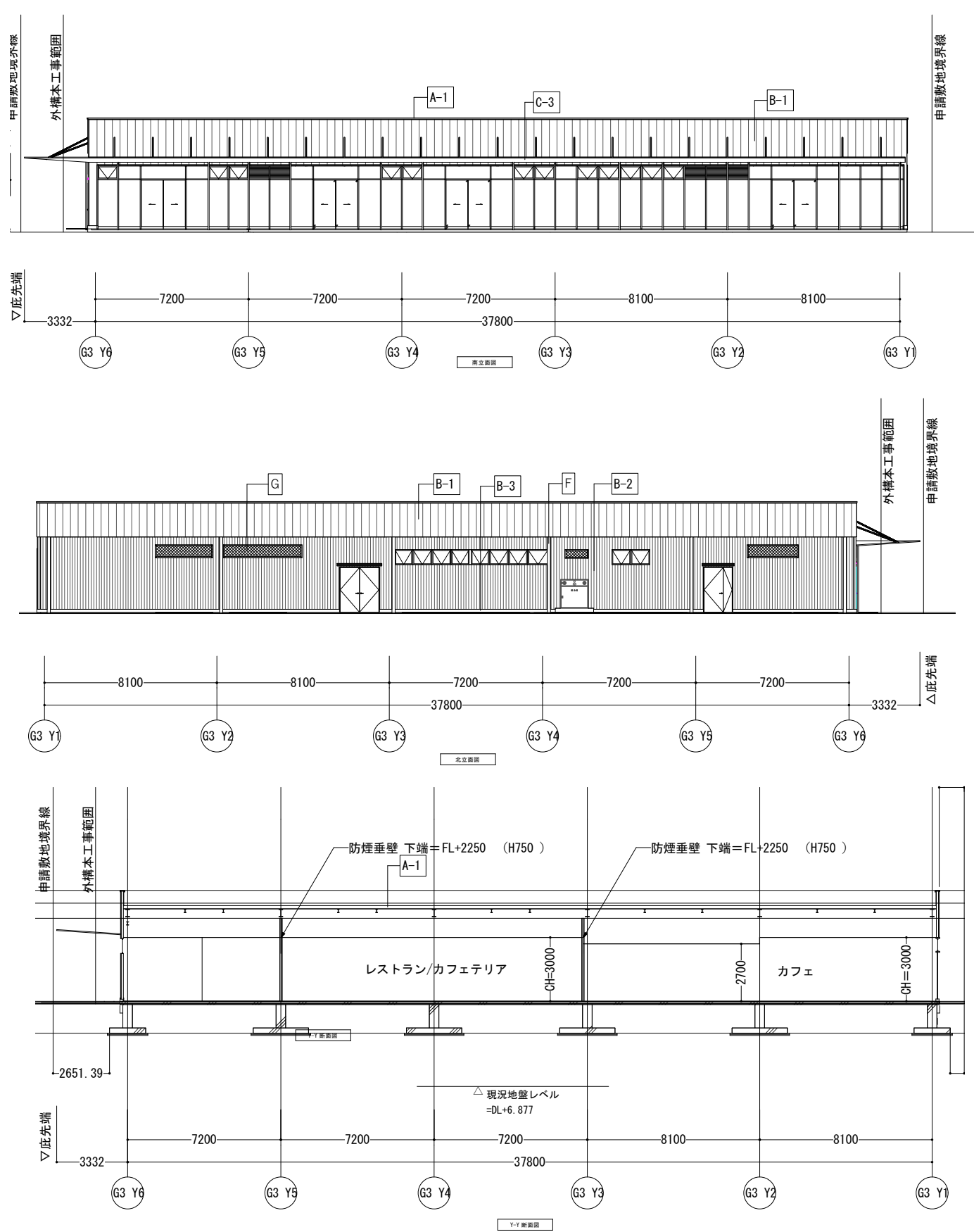
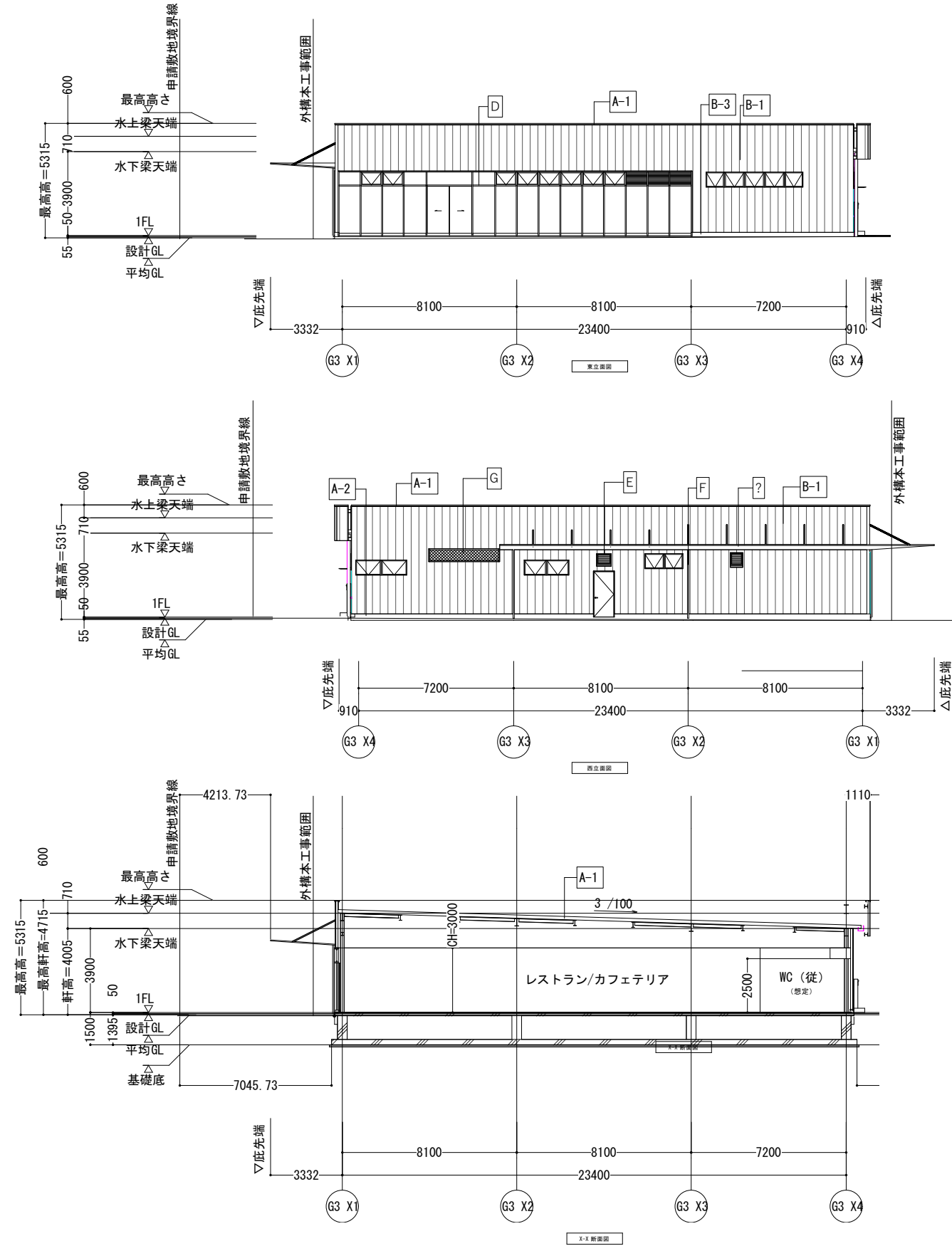

H棟

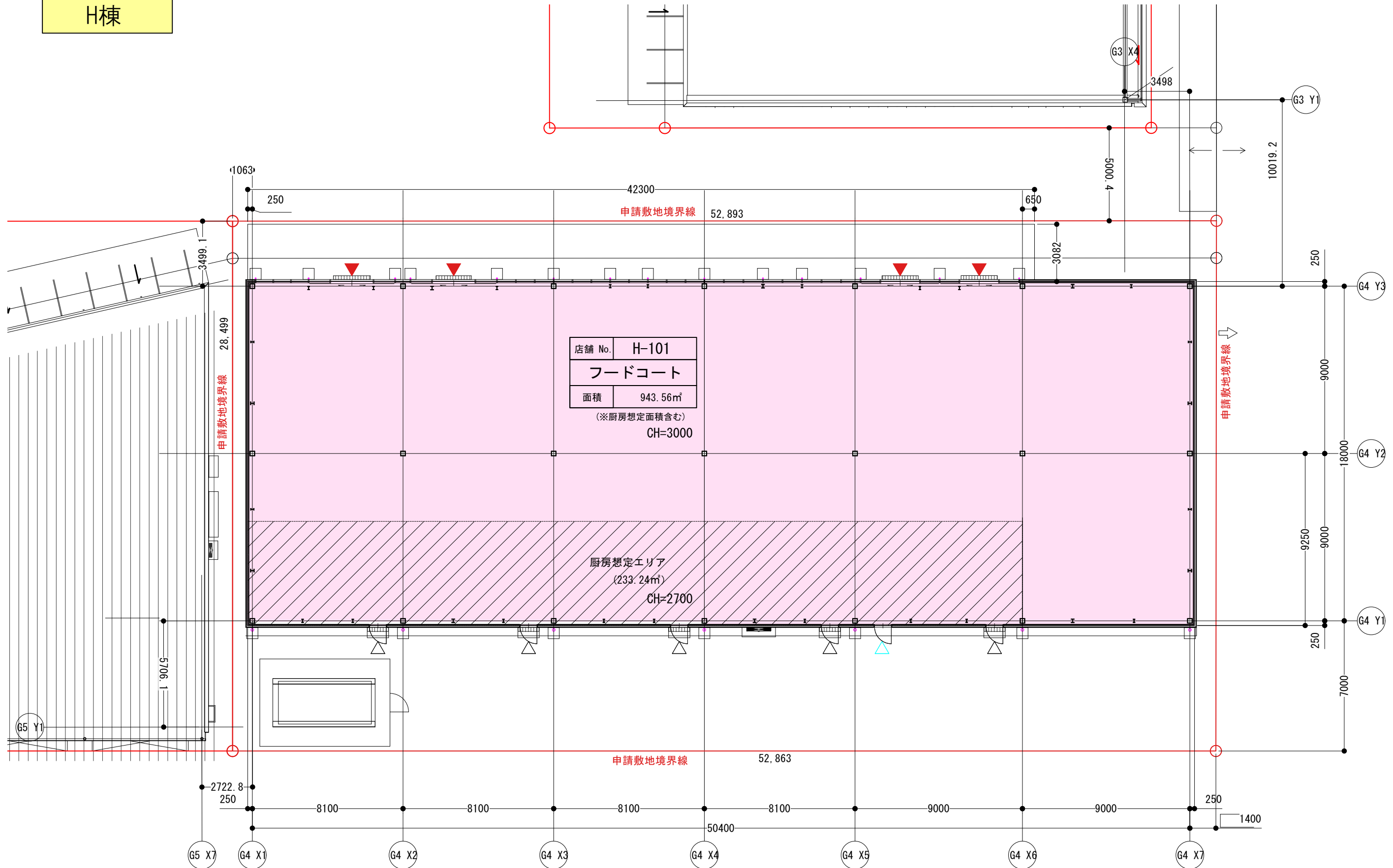

※店舗及び厨房面積は参考数値となります。
詳細は必ず白図にて最終確認お願い致します。

訂正		建物平面図	DATE	2023. 11. 30	NO.
			SCALE	1/200 (A3)	
			CHECKER BY	DRAWN BY	
	H棟				

H棟

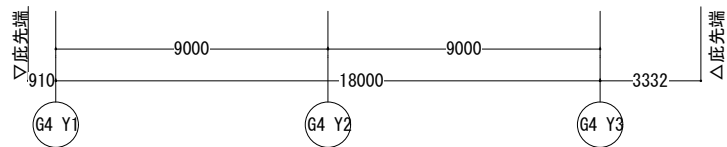
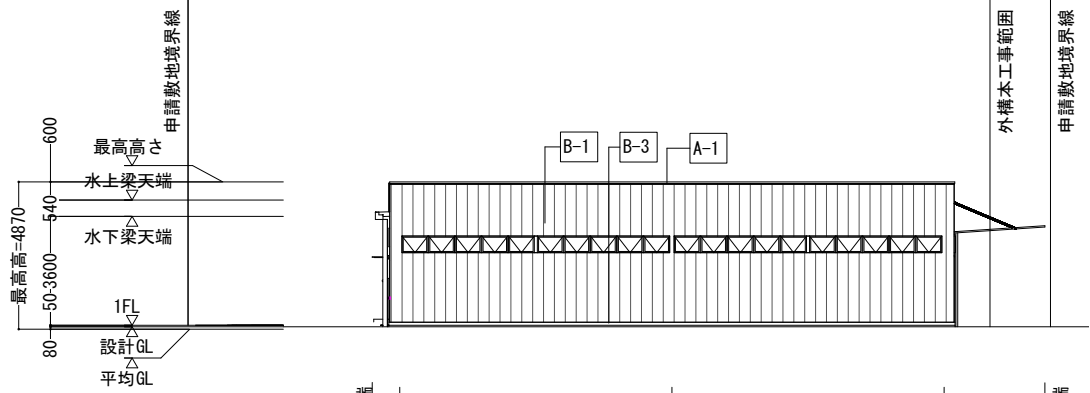

北立面図

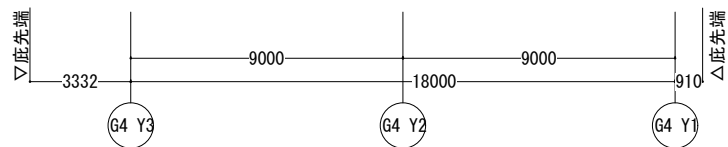
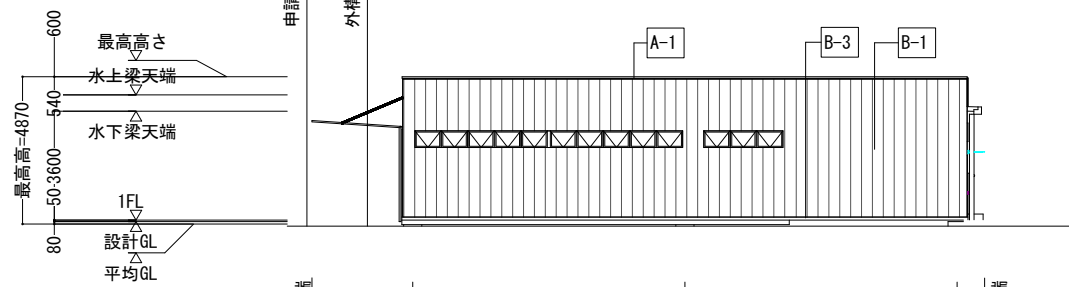

南立面図

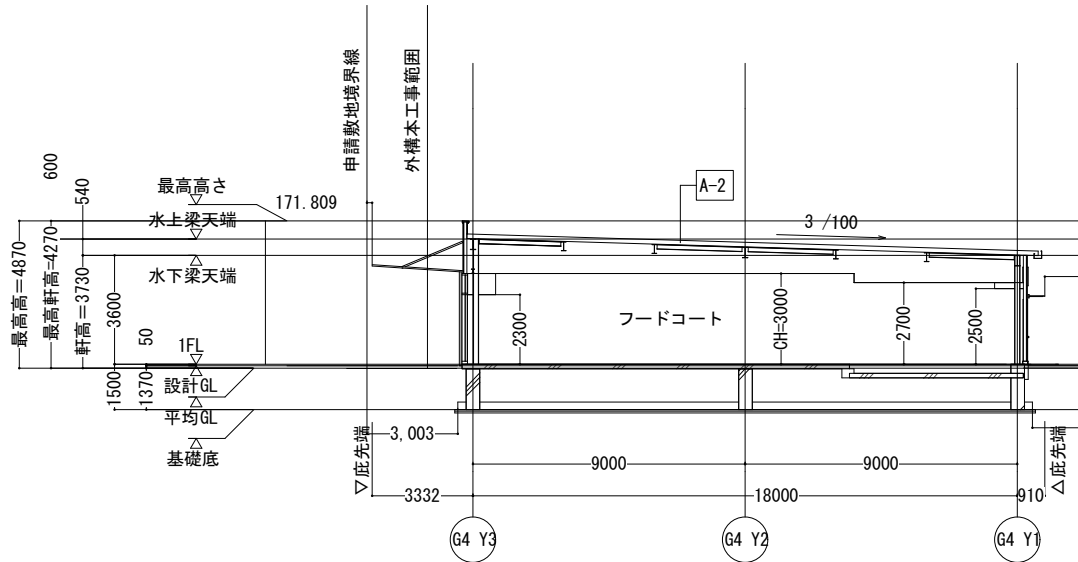

Y-Y 断面図

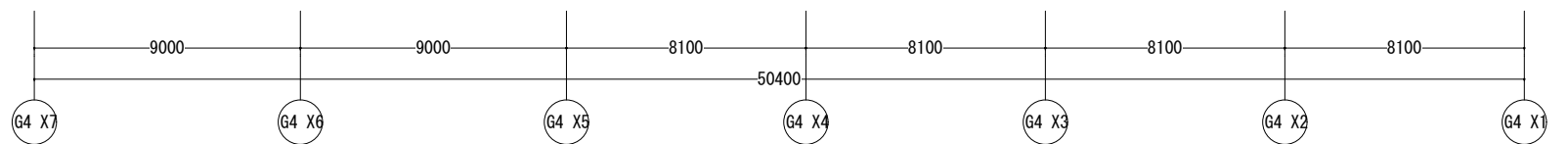
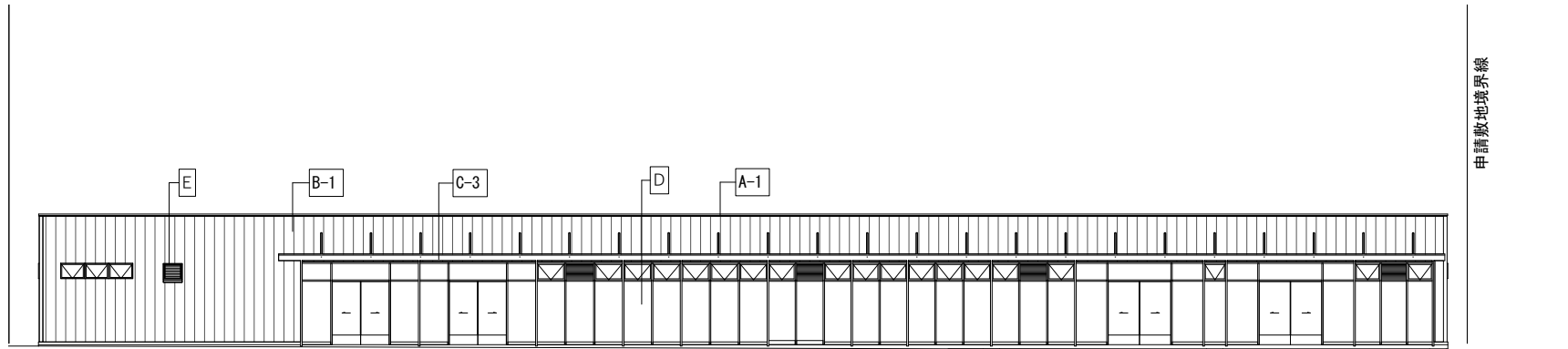

西立面図

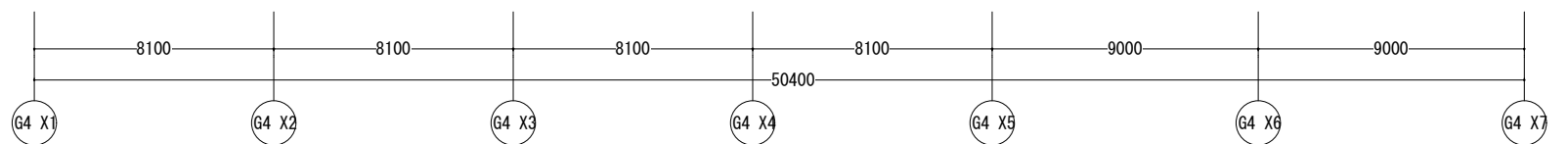
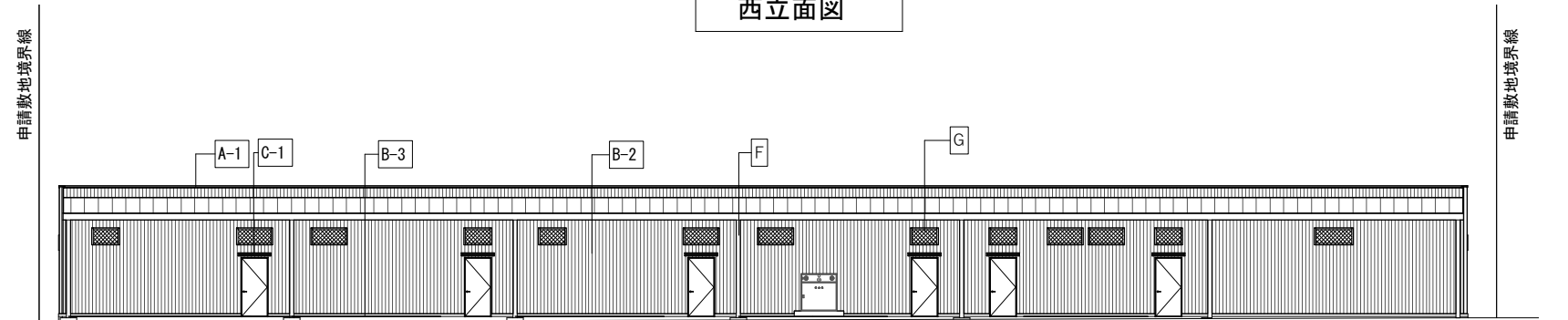

東立面図

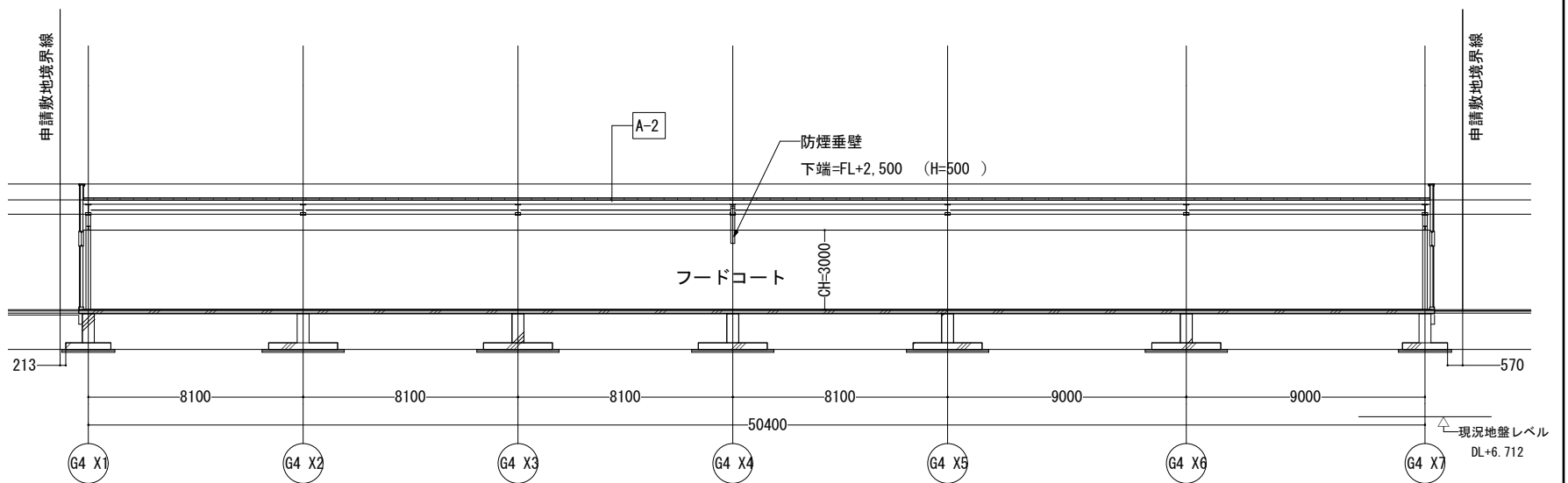

X-X 断面図

訂正

建物立面図

H棟

DATE 2023. 11. 30

SCALE 1/250 (A3)

CHECKER BY

DRAWN BY

NO.

I棟

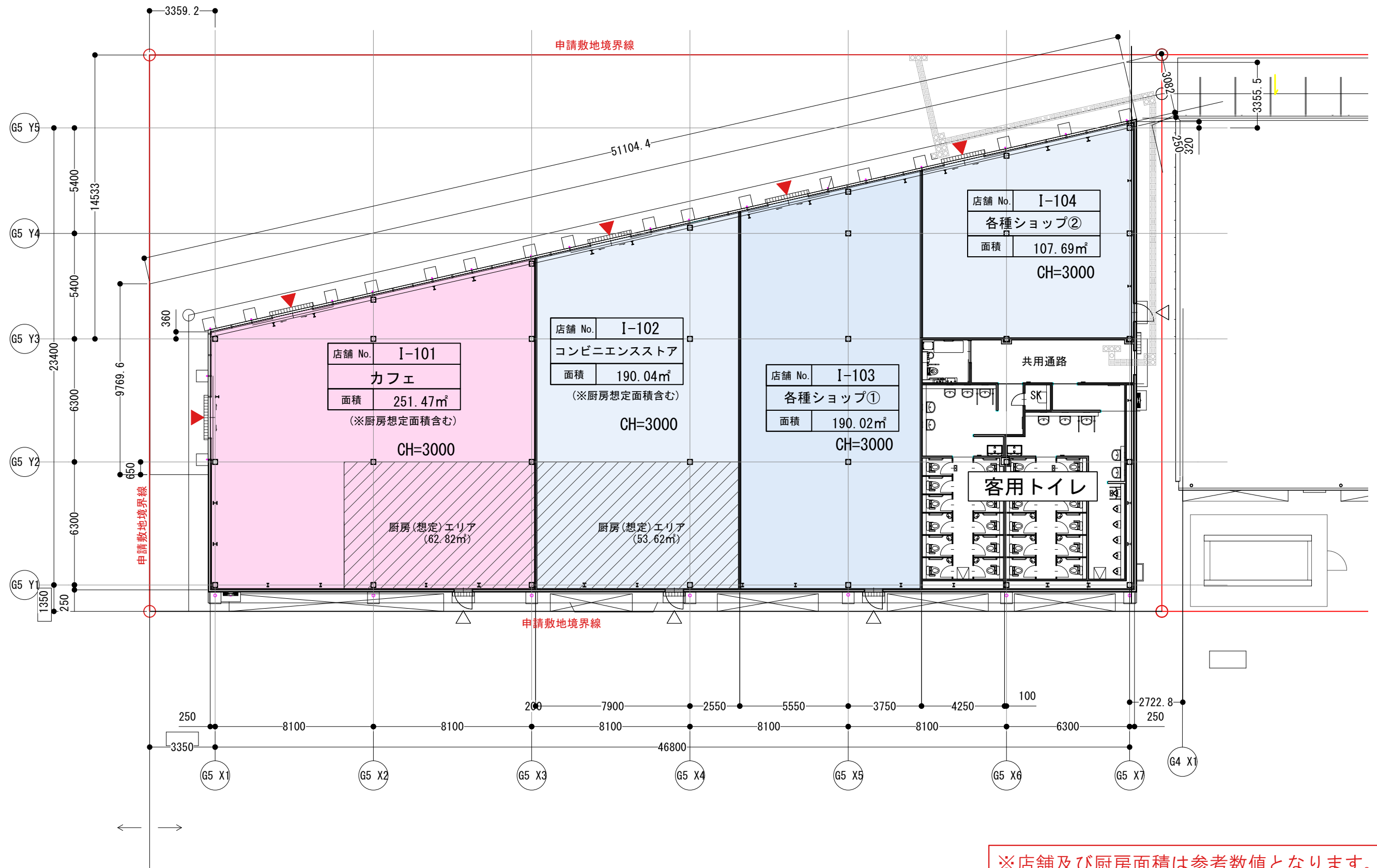

※店舗及び厨房面積は参考数値となります。
詳細は必ず白図にて最終確認お願い致します。

I棟

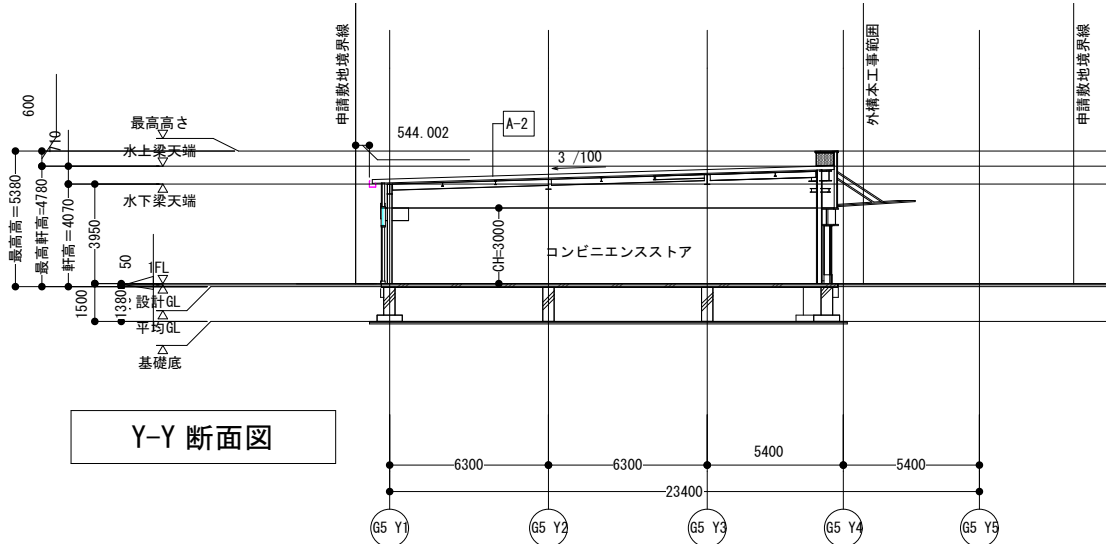
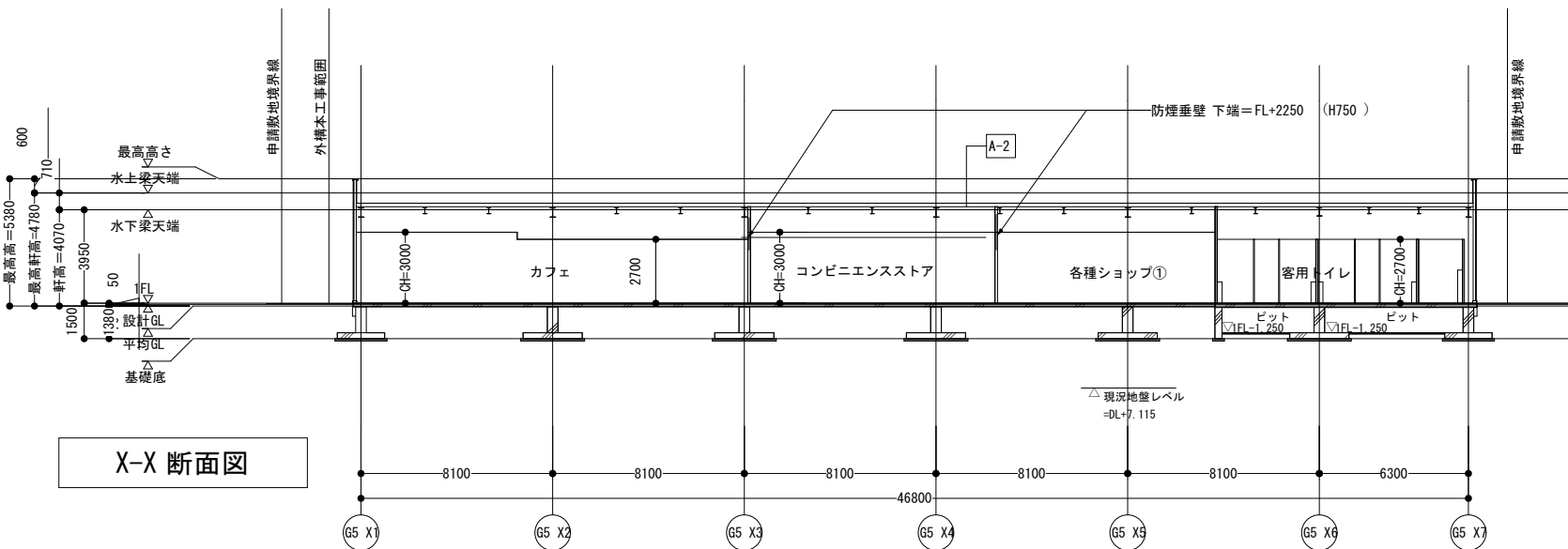
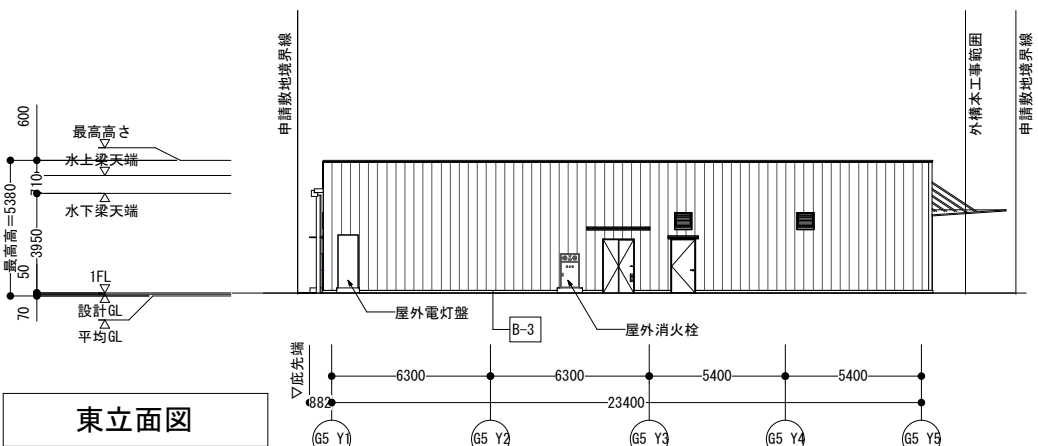
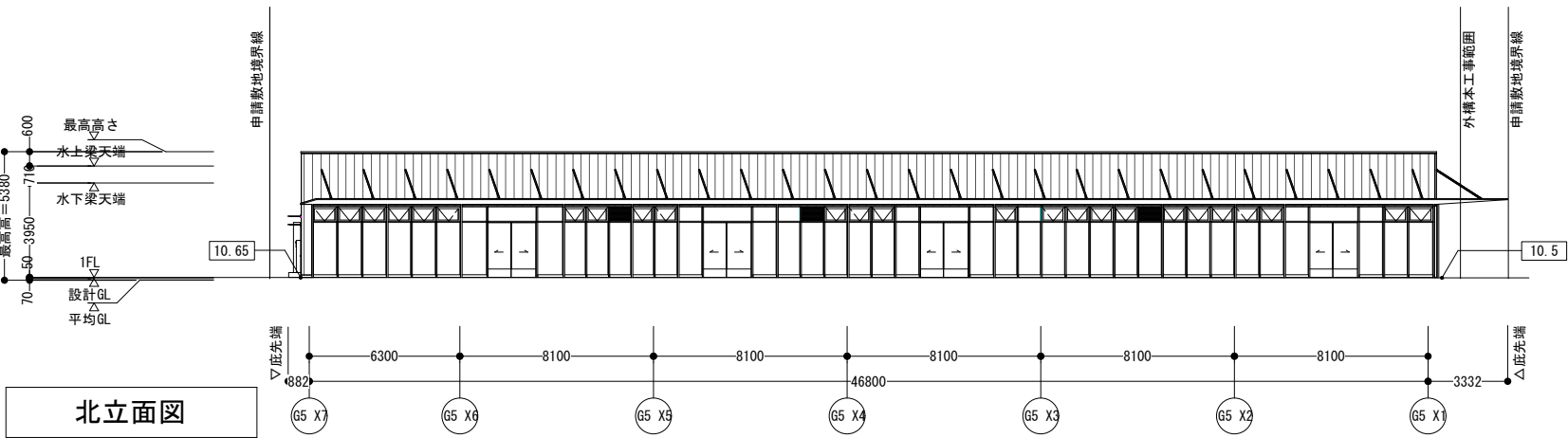
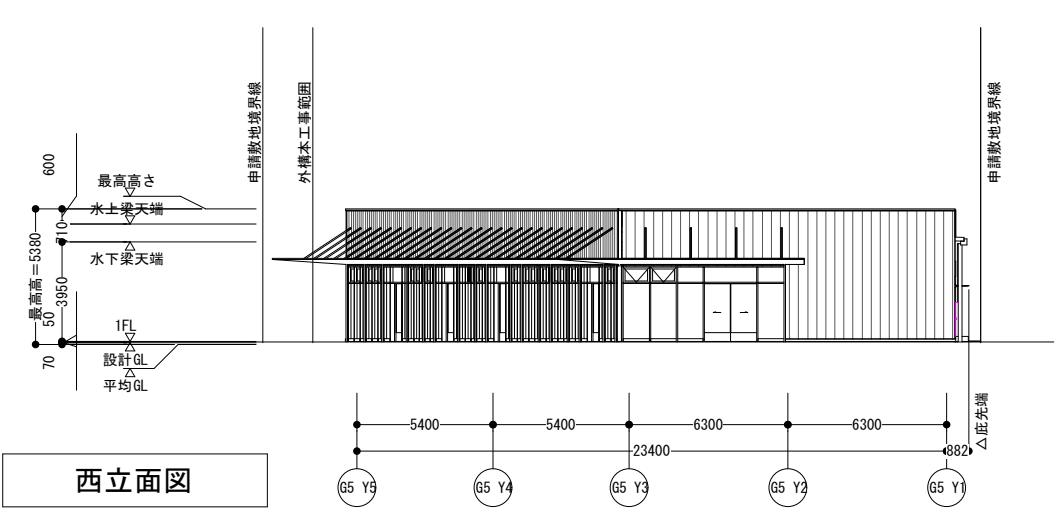
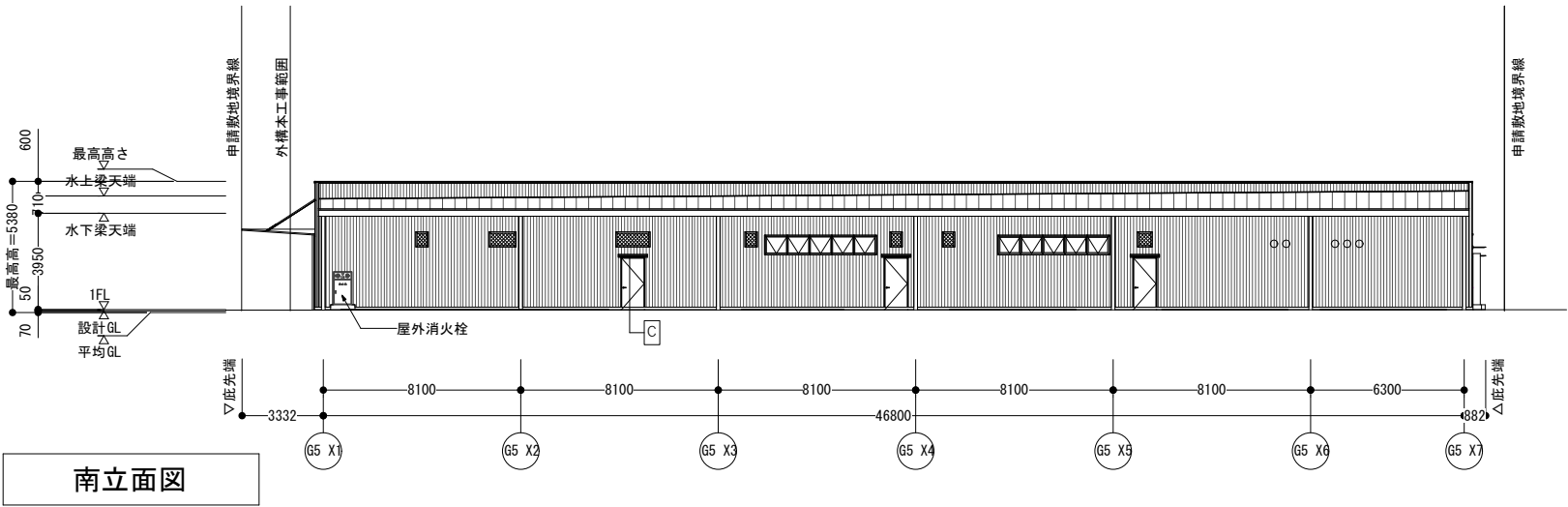

訂正	建物立面図		DATE	2023. 11. 30	NO.
	I棟		SCALE	1/300 (A3)	
			CHECKER BY	DRAWN BY	

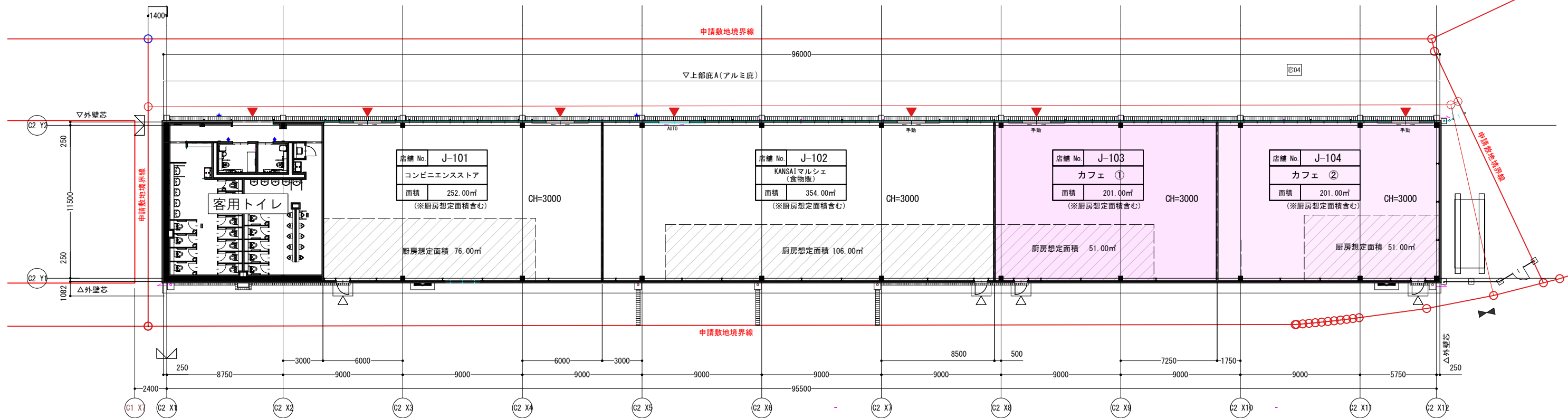

※店舗及び厨房面積は参考数値となります。
詳細は必ず白図にて最終確認お願い致します。

J棟

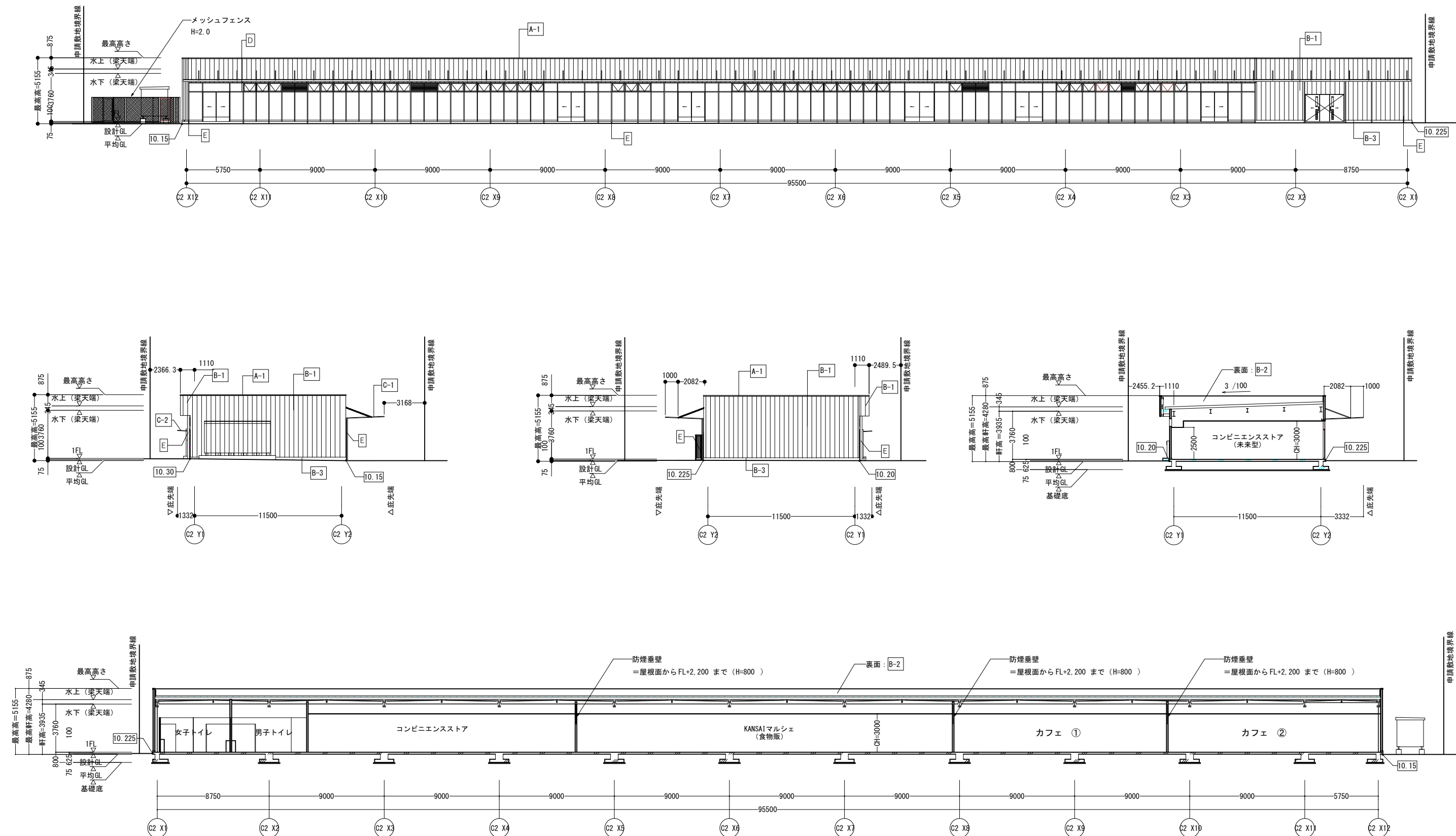

訂正	建物立面図		DATE	2024. 01. 20	NO.
	J棟		SCALE	1/300 (A3)	
			CHECKER BY	DRAIN BY	

K棟

店舗 No.	K-101
ファストフード	
面積	150.46㎡ (※厨房想定面積含む)

店舗 No.	K-102
オフィシャルストア③	
面積	499.53㎡

店舗 No.	K-103
オフィシャルストア④	
面積	505.55㎡

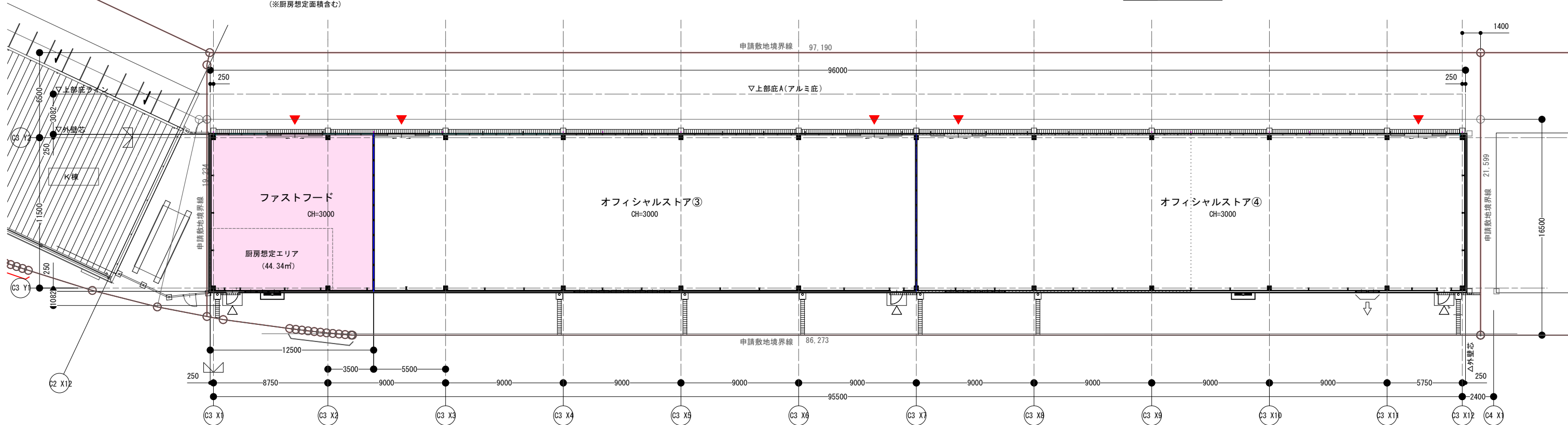

※店舗及び厨房面積は参考数値となります。
詳細は必ず白図にて最終確認お願い致します。

K棟

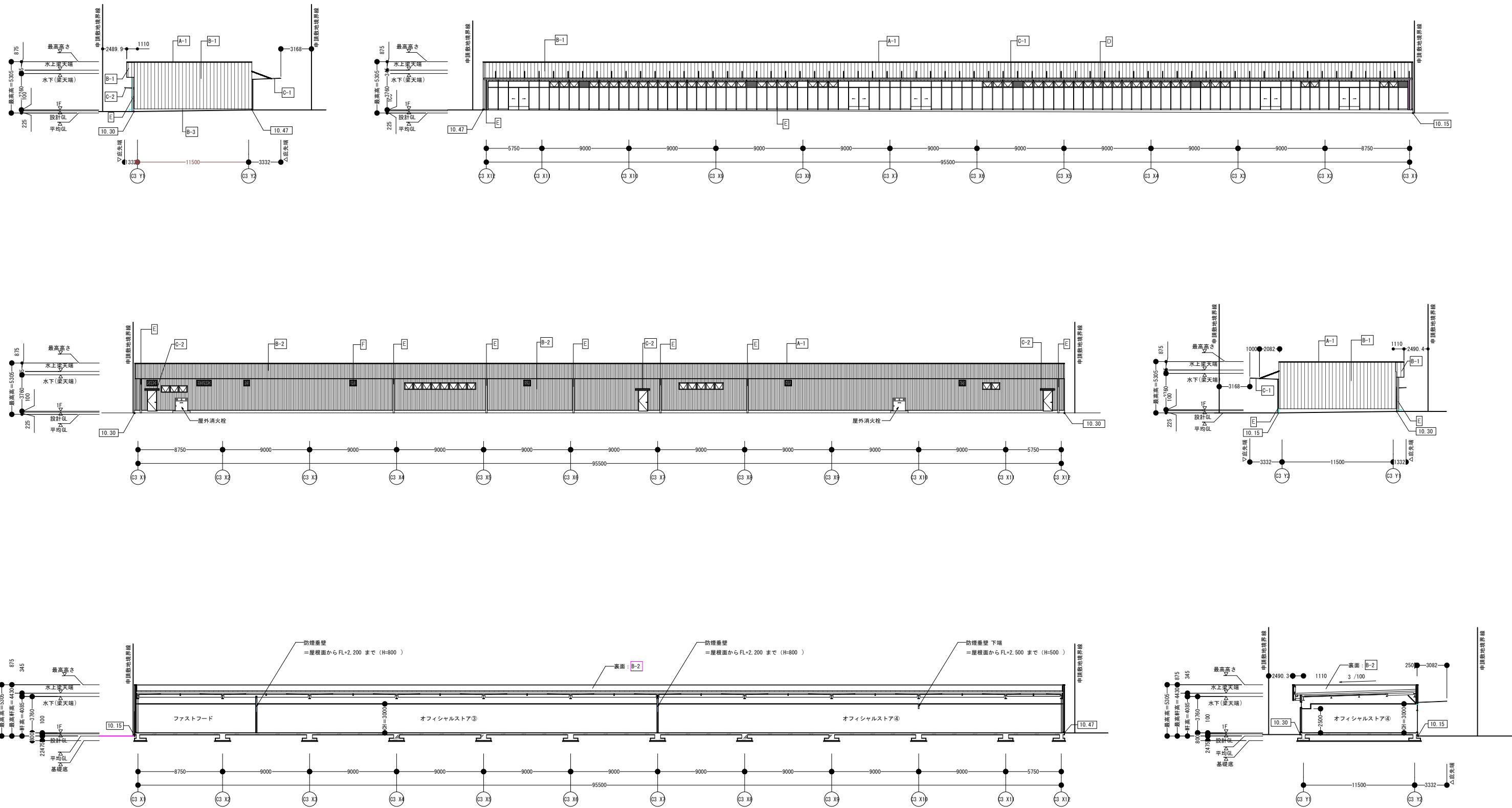

訂正	建物立面図		DATE	2024. 01. 20	NO.
	K棟		SCALE	1/400 (A3)	
			CHECKER BY	DRAWN BY	

L棟

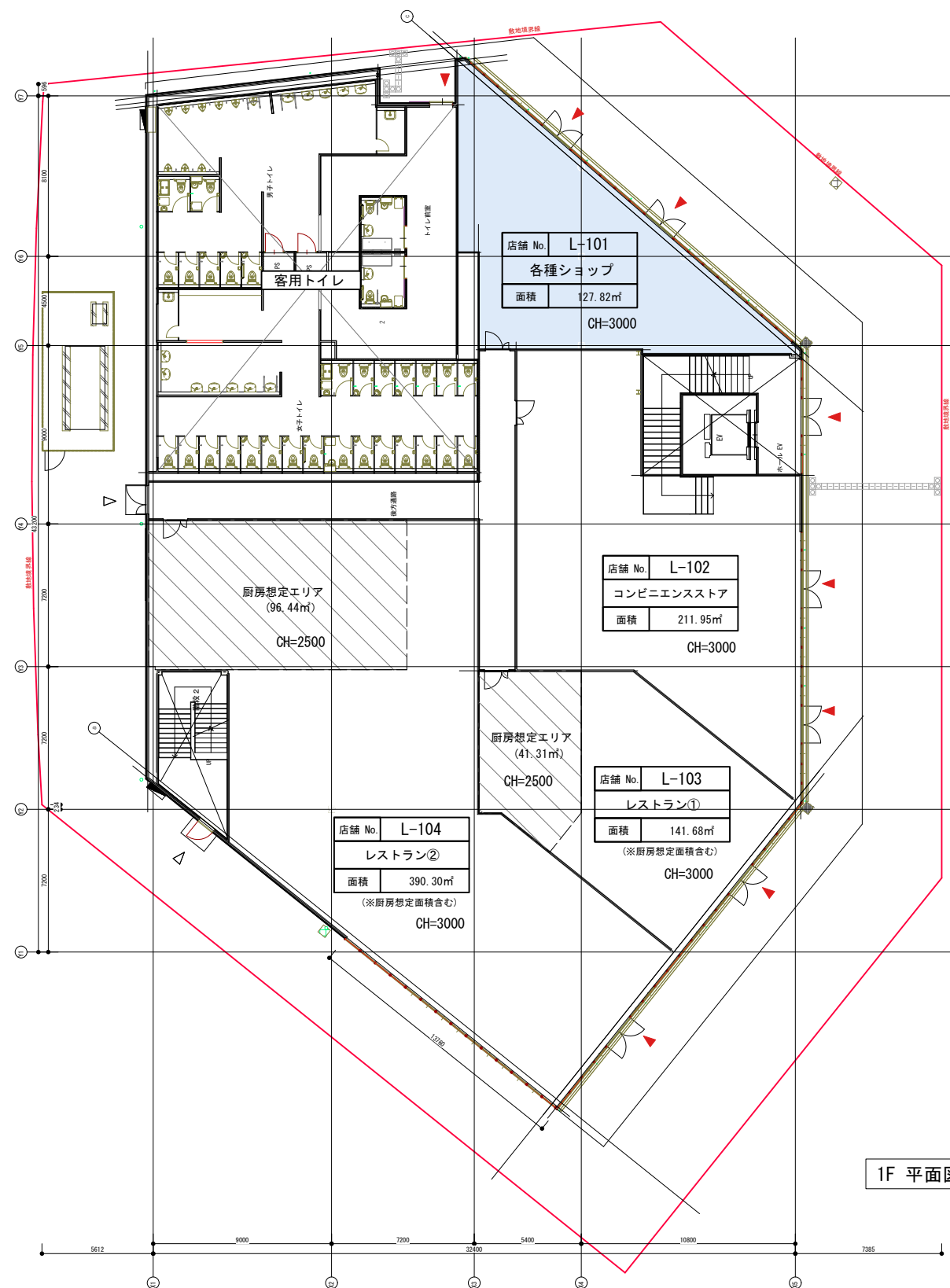

1F 平面図

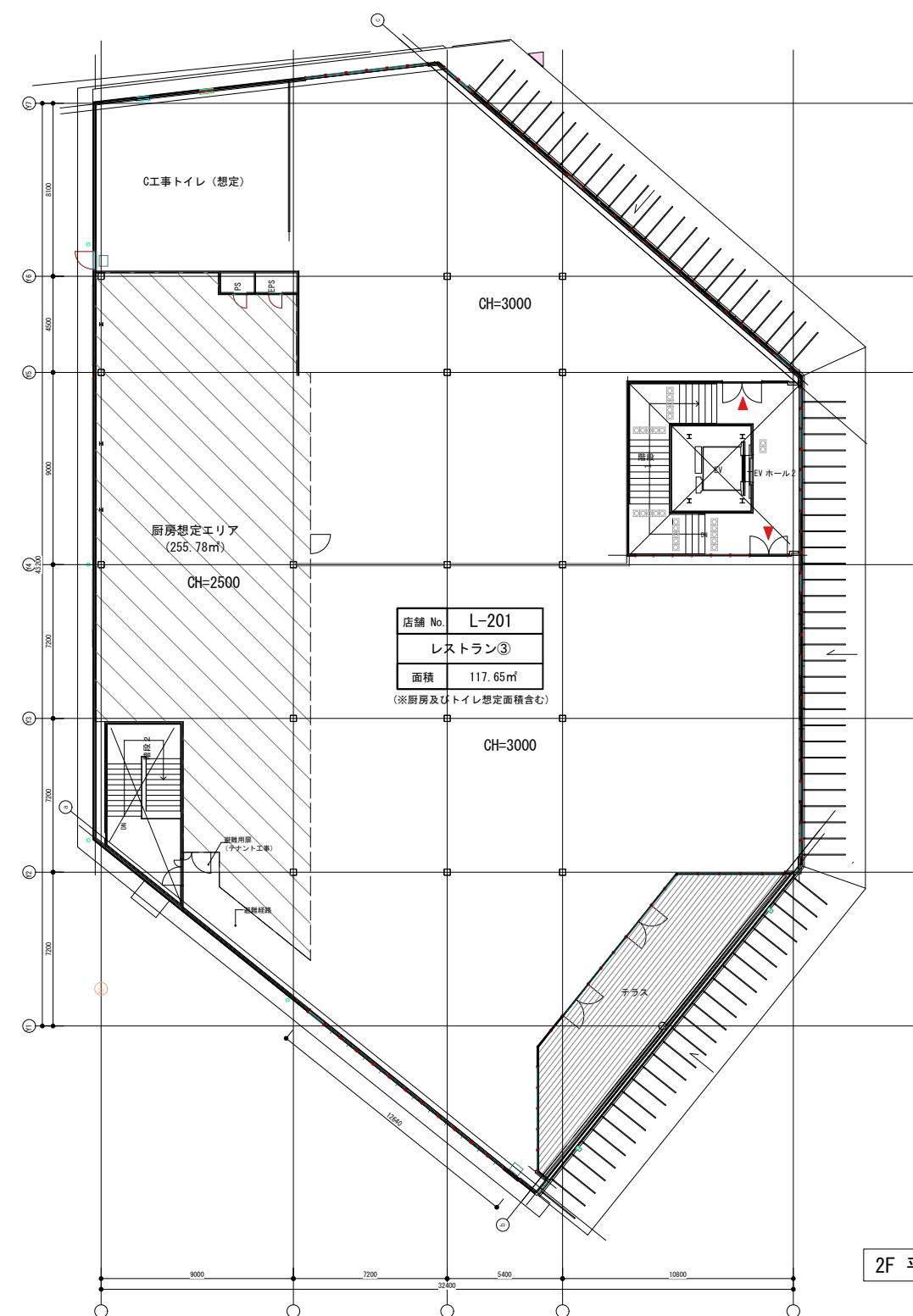

2F 平面図

※店舗及び厨房面積は参考数値となります。
詳細は必ず白図にて最終確認お願い致します。

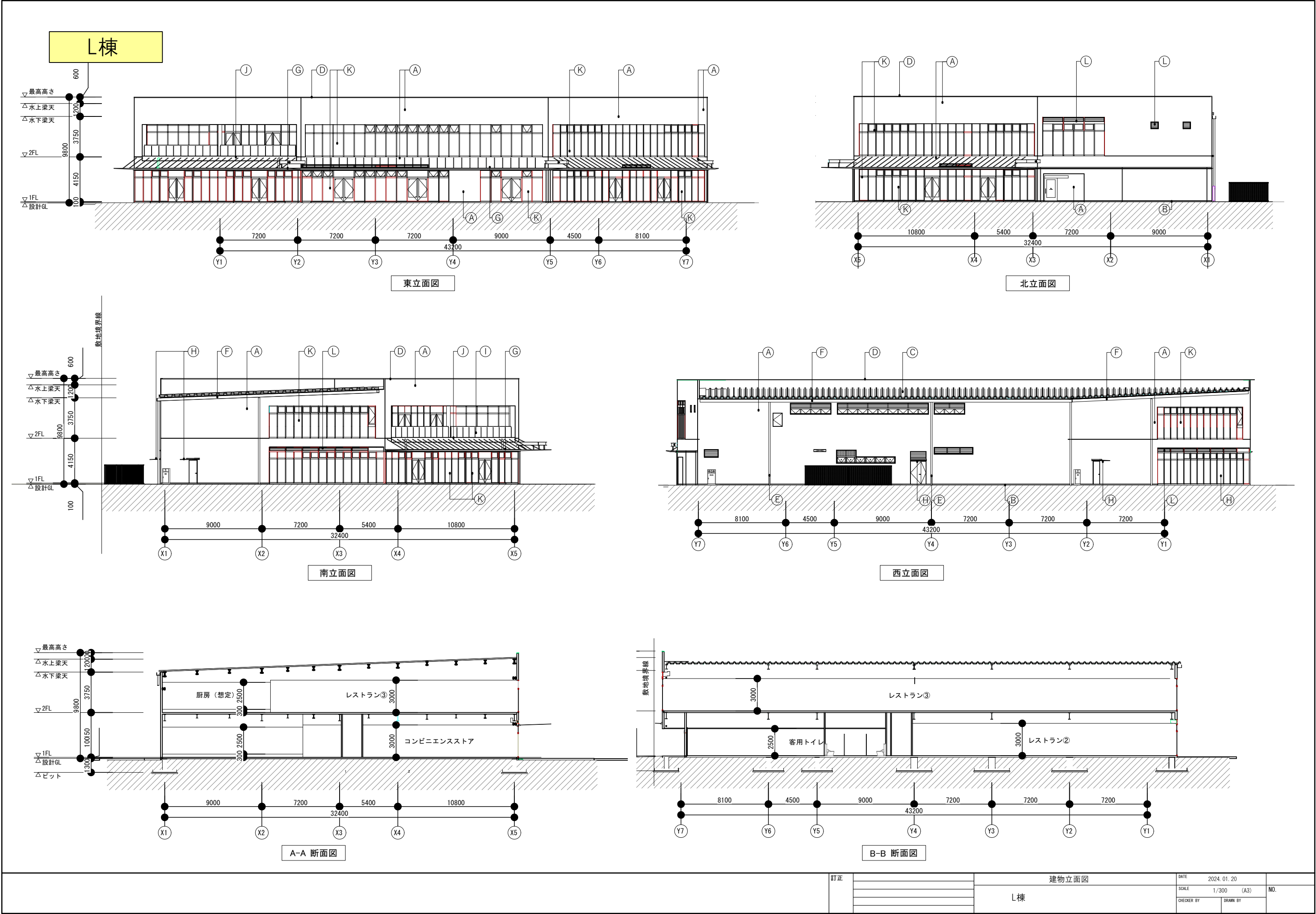

M棟(1F)

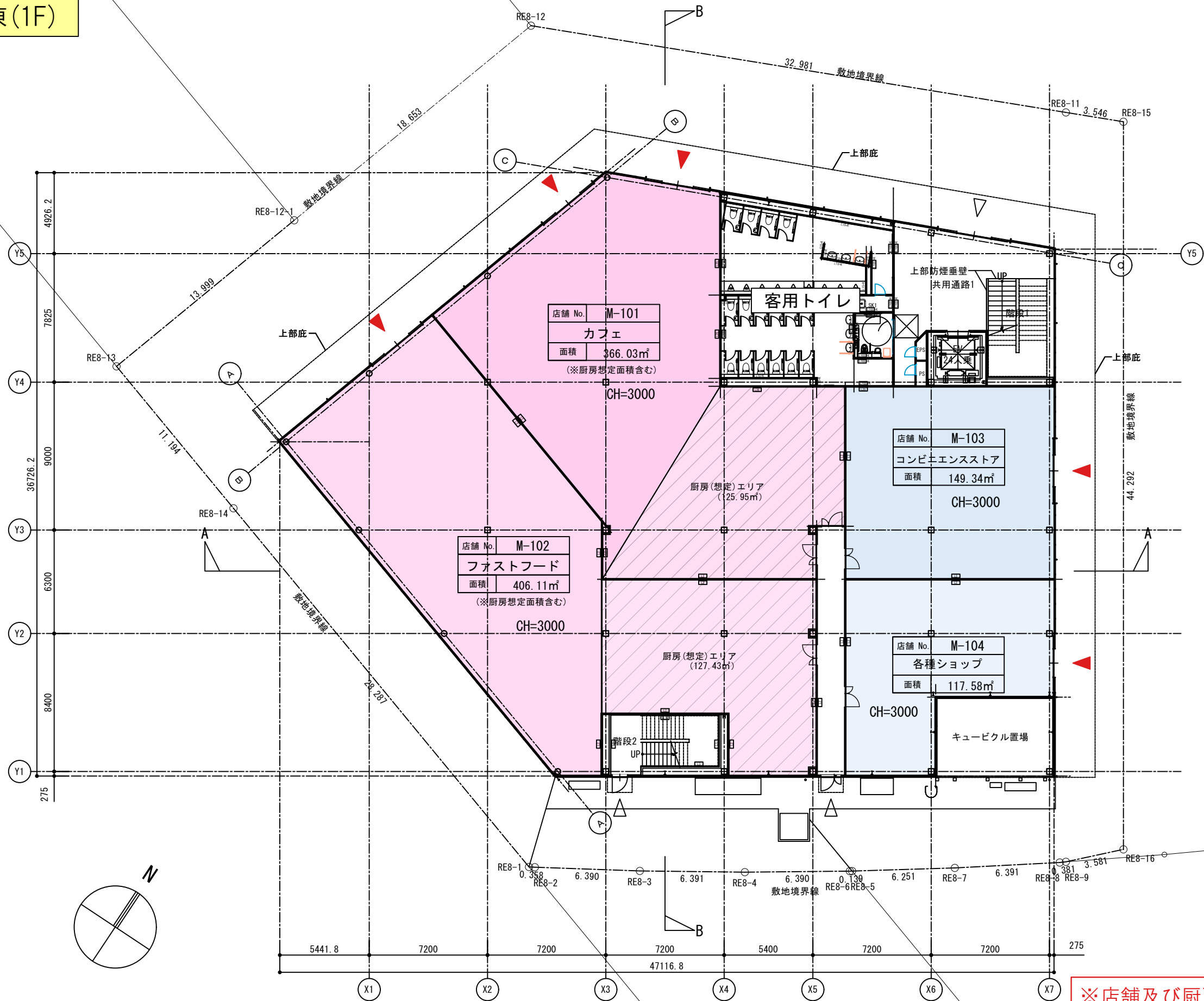

※店舗及び厨房面積は参考数値となります。
詳細は必ず白図にて最終確認お願い致します。

M棟 (2F)

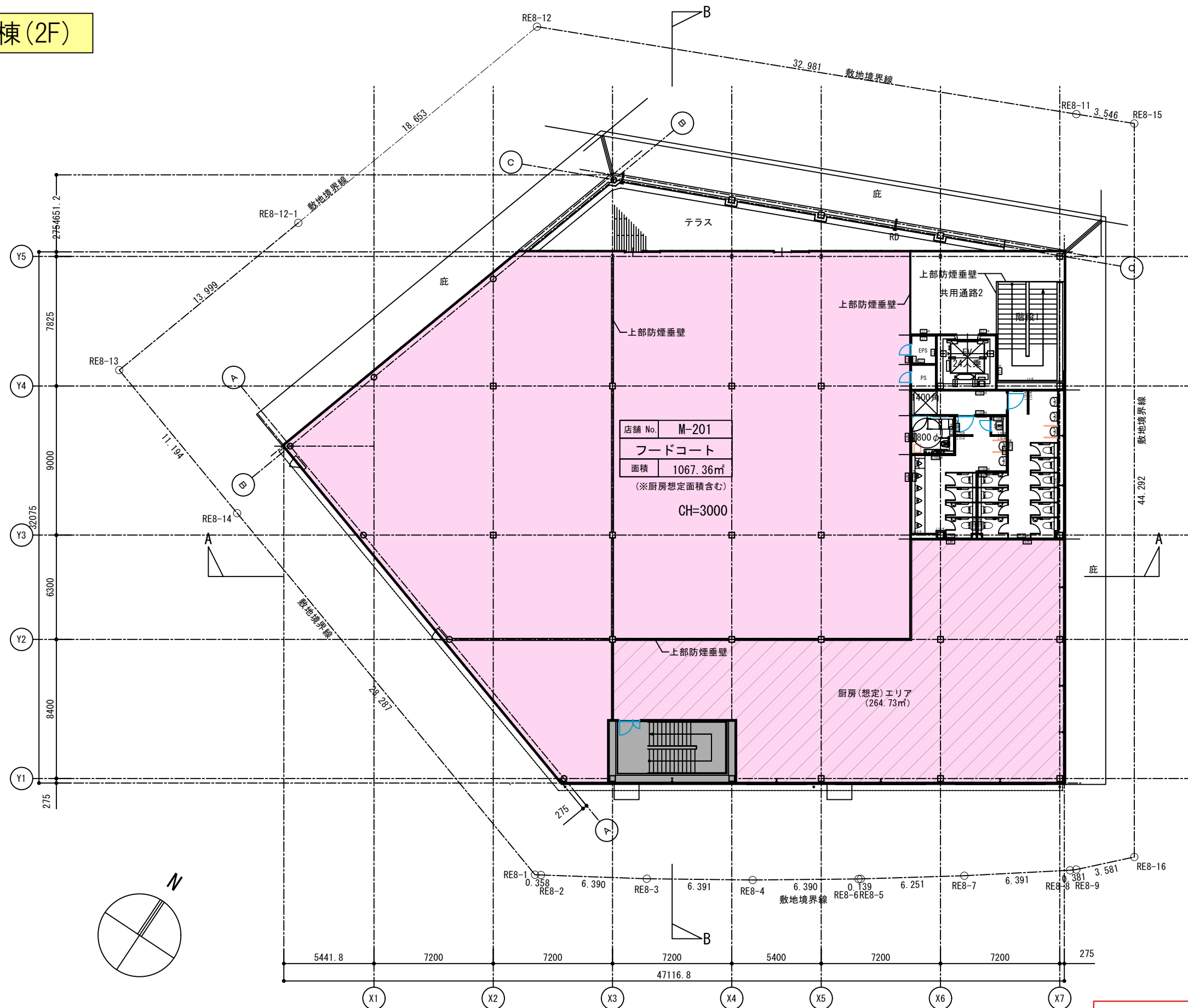

※店舗及び厨房面積は参考数値となります。
詳細は必ず白図にて最終確認お願い致します。

M棟

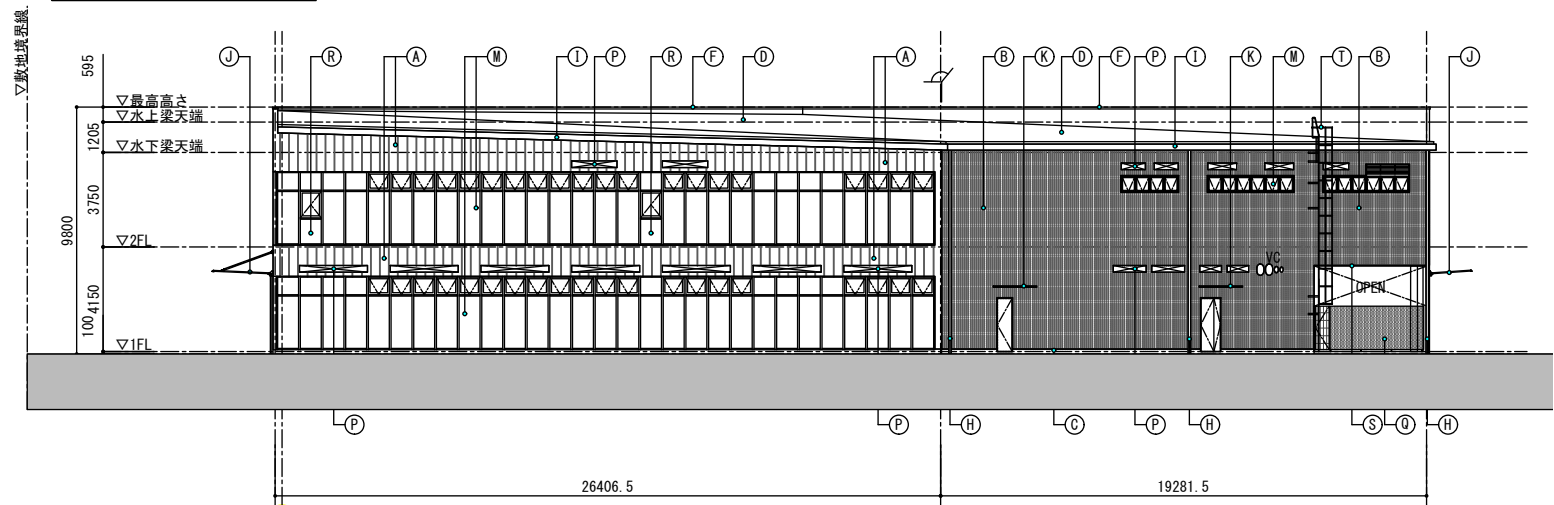

南立面图

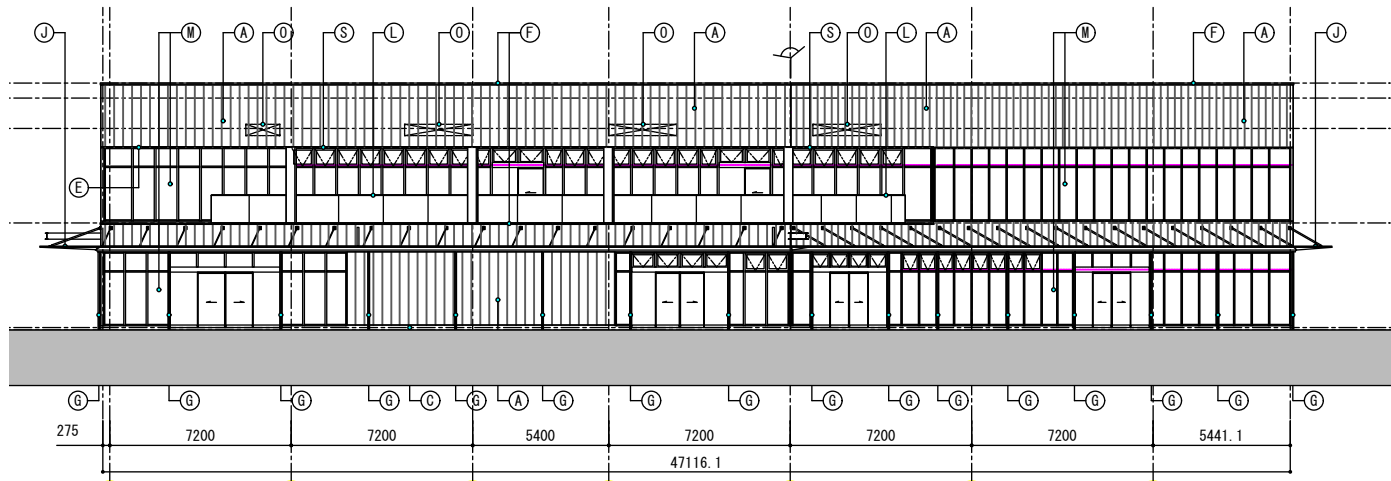

北西立面图

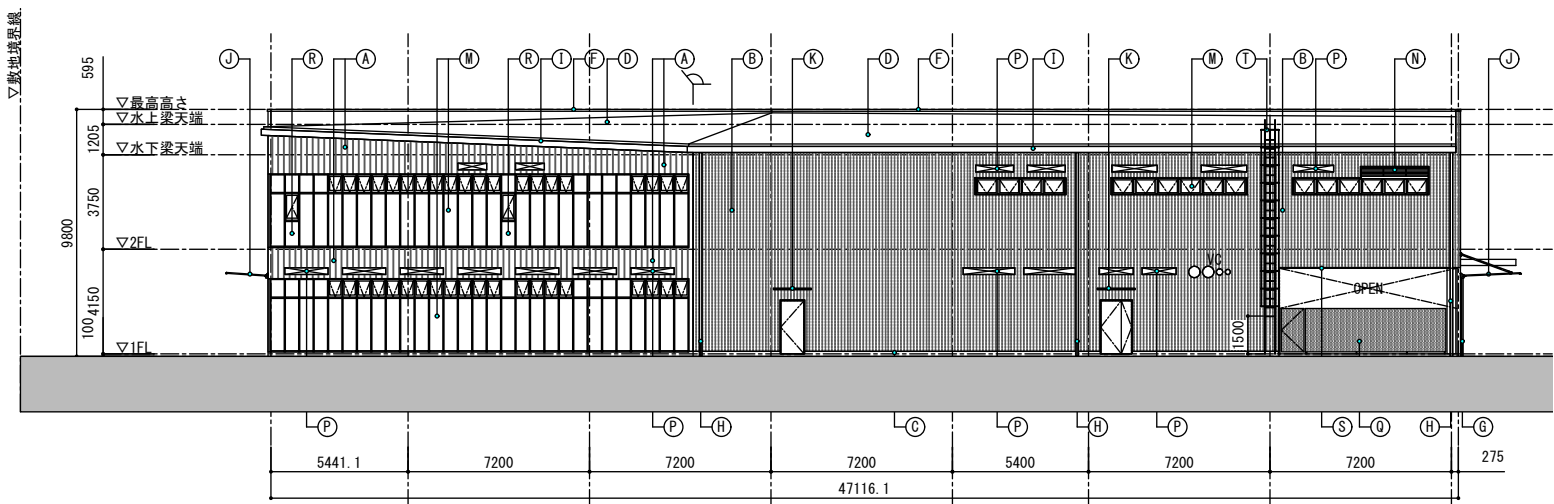

南東立面图

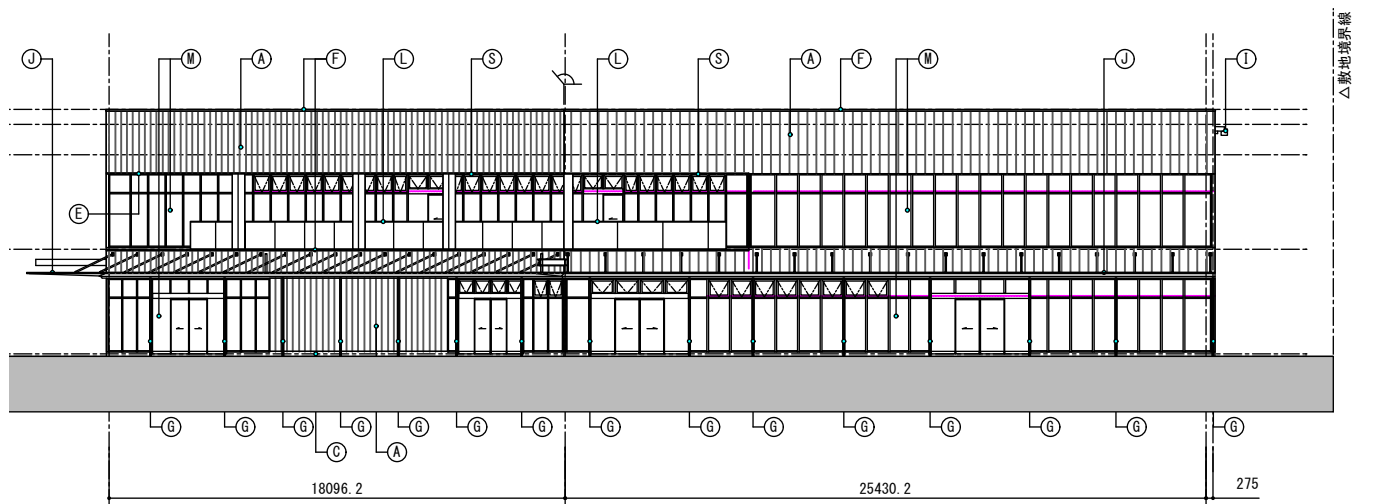

西立面图

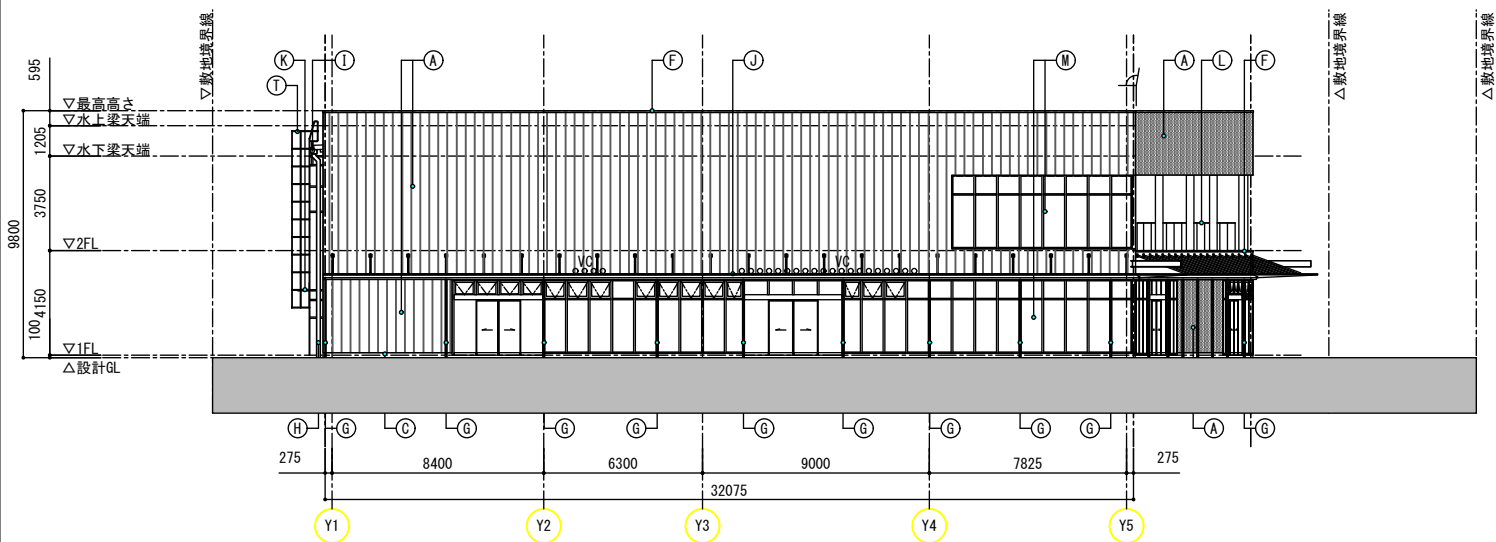

北東立面图

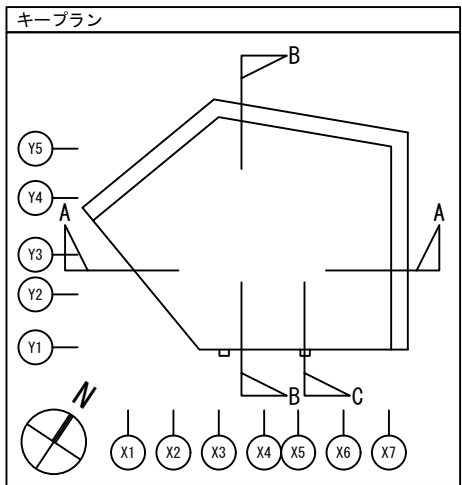

訂正

建物立面图

DATE 2023. 11. 30

SCALE 1/300 (A3)

CHECKER BY

DRAWN BY

NO.

M棟

M棟

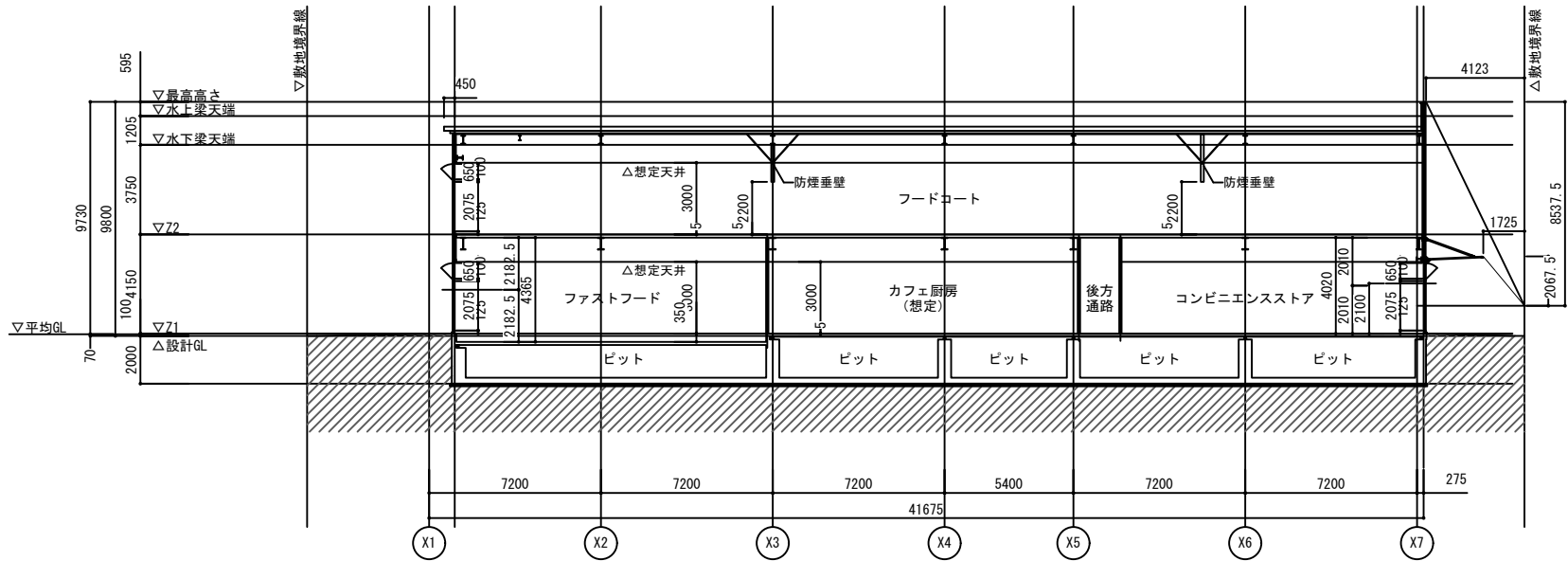

A-A断面図

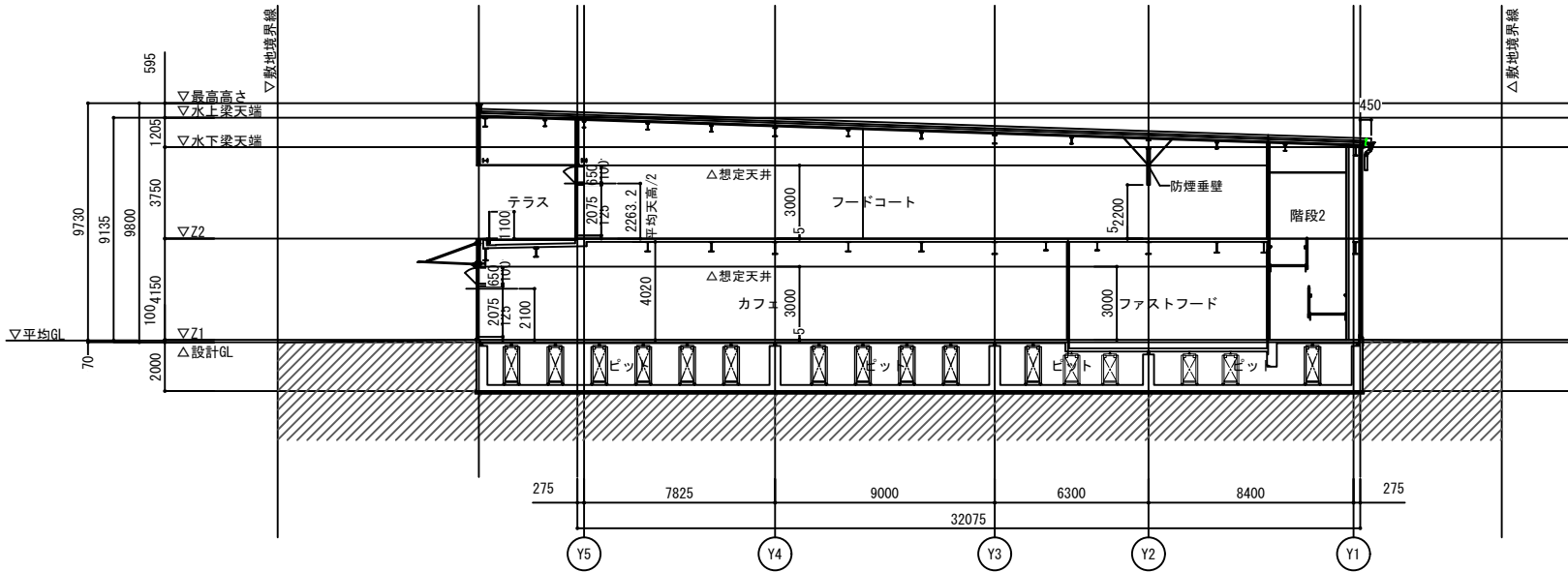

B-B断面図

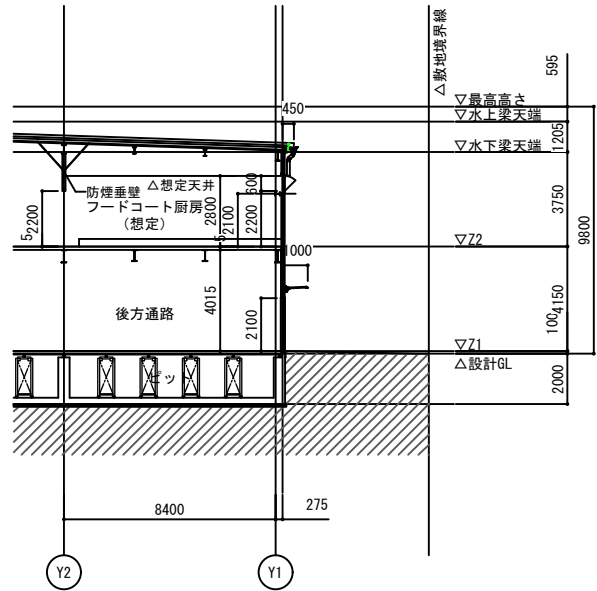

C断面図

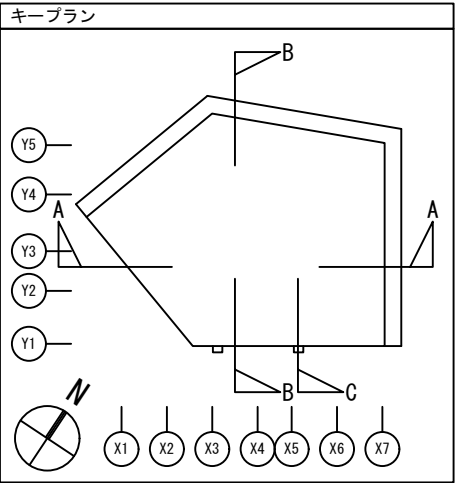

訂正

建物断面図

M棟

DATE 2023. 11. 30

SCALE 1/300 (A3)

CHECKER BY

DRAWN BY

NO.

営業施設工事区分表（2次公募）

【飲食区画】

工 事 種 別			A 工 事	C 工 事	備 考 欄	
設 計 ・ 施 工 ・ 原 状 回 復			日本国際博覧会協会	出店者		
費 用 区 分			日本国際博覧会協会	出店者		
建 築 工 事	床	A棟・C棟・D棟・E棟・M棟 (M-102)	CON押え FL－5 CON押え FL-350	A工事以外全工事 A工事以外全工事		
		F棟・G棟・I棟・J棟	CON押え FL±0	A工事以外全工事		
		厨房想定（D-104・105）	CON押え FL-350	A工事以外全工事		
		厨房想定（F-101・H-101）	CON押え FL-300	A工事以外全工事		
		厨房想定（K-101）	CON押え FL-550	A工事以外全工事		
		柱	鉄骨（錆止め塗装のみ）	A工事以外全工事	その他建築物として計画。協議により耐火被覆が必要になった場合A工事とする。	
	天井	デッキ渡し（インサートまで）	A工事以外全工事			
	壁	なし	全て	店舗間間仕切りはLGSのみA工事。		
	防火区画	なし	厨房区画、区画貫通処理	仮設緩和により法第26条、令第112条は緩和前提とする。		
	防煙区画	なし	全て	基本設計では想定防煙区画は点線表記。 テナント設計でC工事に盛り込む。		
看 工 板 事	サイン		なし	全て		
空 調 ・ 換 気 工 事	空調	冷媒設備	店舗内区画冷水バルブ渡しまで	A工事以外全工事（内機含む）	冷水のみ 【F・G・H・I・J・K棟】空調機・室外機共C工事 EHPタイプ設定	
		冷暖房設備	室外機設置ス°-スト°レーンキャップ° 止めまで	A工事以外全工事		
	換気	外気給気	店舗区画内フランチ止めまで	A工事以外全工事		
		排気	店舗区画内フランチ止めまで	A工事以外全工事		
	厨房排気	排気ファン	店舗区画内フランチ止めまで	A工事以外全工事（ファン含む）		
	冷却水	なし	なし			
	自動制御	なし	全て			
給 排 水 工 ・ 事 ガ ス	給水設備		店舗区画内バルブ渡しまで	A工事以外全工事		
	給湯設備		なし	全て		
	排水設備	一般（汚水・雑排水）	店舗区画内配管立ち上げキャップ° 止めまで	A工事以外全工事		
		一般（通気）	店舗区画内配管キャップ° 止めまで	A工事以外全工事		
	ガス	なし		なし		
電 気 ・ 通 信 工 事	照明設備		なし	全て		
	電気設備・幹線（単相・三相）		店舗区画内主幹開閉器止めまで（1Φ・3Φ）	A工事以外全工事		
	外線電話・インターネット		機器収納BOXまで	A工事以外全工事	電話・インターネット契約の主体は協会 or C工事。	
	テレビ設備		機器収納BOXまで	A工事以外全工事		
	放送設備		敷地内全体放送用ス°-カ、アンソ°設置店舗区画内カットリレ°信号設置	A工事以外全工事		
	ローカル防犯設備		なし	全て	会場全体用は別途。	
	POS設備		機器収納BOXまで	A工事以外全工事		
	テナント用サイン電源		なし	全て		
防 災 工 事	スプリンクラー設備		全て（法定基準記配置まで）	A工事以外全工事	法定設備が必要な場合。	
	屋内消火栓設備		なし	なし		
	屋外消火栓設備		全て（法定基準配置まで）	なし		
	排煙設備		全て（法定基準配置まで）	A工事以外全工事	法定設備が必要な場合。	
	非常照明設備		全て（法定基準配置まで）	A工事以外全工事	法定設備が必要な場合。	
	誘導灯設備		全て（法定基準配置まで）	A工事以外全工事	法定設備が必要な場合。	
	煙感知器設備		全て（法定基準配置まで）	A工事以外全工事	法定設備が必要な場合。	
	連動制御設備		全て（法定基準配置まで）	A工事以外全工事	法定設備が必要な場合。	
	ダクト消火設備		なし	全て		
	消火器		全て（法定基準配置まで）	A工事以外全工事		

【物販区画】

工 事 種 別			A 工 事	C 工 事	備 考 欄
設 計 ・ 施 工 ・ 原 状 回 復			日本国際博覧会協会	出店者	
費 用 区 分			日本国際博覧会協会	出店者	
建 築 工 事	床	A棟・C棟・D棟・I棟・L棟・M棟	CON押え FL－5	A工事以外全工事	
		B棟	長尺塩ビシート（グレー）	なし	
	柱	A棟・C棟・D棟・I棟・L棟・M棟	鉄骨（錆止め塗装のみ）	A工事以外全工事	その他建築物として計画。協議により耐火被覆が必要になった場合A工事とする。
	天井	A棟・C棟・D棟・I棟・L棟・M棟	デッキ渡し（インサートまで）	A工事以外全工事	
		B棟	化粧シート	なし	
	壁	A棟・C棟・D棟・I棟・L棟・M棟	なし	A工事以外全工事	店舗間間仕切りはLGSのみA工事。
		B棟	ビニールクロス（ホワイト）	A工事以外全工事	
	防火区画		なし	なし	仮設緩和により法第26条、令第112条は緩和前提とする。
看 工 板 事	防煙区画		なし	全て	基本設計では想定防煙区画は点線表記。 テナント設計でC工事に盛り込む。
	サイン		なし	全て	
空 調 ・ 換 気 工 事	空調	冷媒設備	店舗内区画冷水バルブ渡しまで	A工事以外全工事（内機含む）	冷水のみ 【B・I・J・K棟】空調機・室外機共C工事 EHPタイプ設定
		冷暖房設備	室外機設置ス°-ス°ド°レーンキャップ° 止めまで	A工事以外全工事	
	換気	外気給気	店舗区画内フランチ止めまで	A工事以外全工事	
		排気	店舗区画内フランチ止めまで	A工事以外全工事	
	冷却水		なし	なし	
	自動制御		なし	全て	
給 排 水 工 ・ 事 ガ ス	給水設備		店舗区画内バルブ渡しまで	A工事以外全工事	給排水あり店舗のみ。
	給湯設備		なし	全て	給排水あり店舗のみ。
	排水設備	一般（汚水・雑排水）	店舗区画内配管立ち上げキャップ° 止めまで	A工事以外全工事	給排水あり店舗のみ。
		一般（通気）	店舗区画内配管キャップ° 止めまで	A工事以外全工事	給排水あり店舗のみ。
電 気 ・ 通 信 工 事	ガス		なし	なし	
	照明設備	A棟・C棟・D棟・I棟・L棟・M棟	なし	全て	
		B棟	ベースライトまで	なし	
	電気設備・幹線（単相・三相）		店舗区画内主幹開閉器止めまで（1Φ・3Φ）	A工事以外全工事	
	外線電話・インターネット		機器収納BOXまで	A工事以外全工事	電話・インターネット契約の主体は協会 or C工事。
	テレビ設備		機器収納BOXまで	A工事以外全工事	
	放送設備		敷地内全体放送用ス°-カ、アン°設置店舗区画内カットリレ°信号設置	A工事以外全工事	
	ローカル防犯設備		なし	全て	会場全体用は別途。
	POS設備		機器収納BOXまで	A工事以外全工事	
防 災 工 事	テナント用サイン電源		なし	全て	
	スプリンクラー設備		全て（法定基準記配置まで）	A工事以外全工事	法定設備が必要な場合。
	屋内消火栓設備		なし	なし	
	屋外消火栓設備		全て（法定基準配置まで）	なし	
	排煙設備		全て（法定基準配置まで）	A工事以外全工事	法定設備が必要な場合。
	非常照明設備		全て（法定基準配置まで）	A工事以外全工事	法定設備が必要な場合。
	誘導灯設備		全て（法定基準配置まで）	A工事以外全工事	法定設備が必要な場合。
	煙感知器設備		全て（法定基準配置まで）	A工事以外全工事	法定設備が必要な場合。
	連動制御設備		全て（法定基準配置まで）	A工事以外全工事	法定設備が必要な場合。
	ダクト消火設備		なし	なし	
防 災 工 事	消火器		全て（法定基準配置まで）	A工事以外全工事	

※上記工事区分は2024年1月時点での内容です。今後、変更・修正する場合があります。